Protestantse Kerk

wijkgemeente Baalder

Baalderdienst
Zondag 26
november 2017

Thema

“deel je hoop en je verdriet”

In deze dienst zullen we de namen noemen van de mensen die in het afgelopen kerkelijk jaar zijn overleden in onze wijkgemeente.

Voorganger: ds. Wim van der Wel

Organist: Bert Slijkhuis

M.m.v. het liedboekkoor o.l.v. Ina Bosscher

Wat zingen we vandaag

Psalm 121
Lied 730
Lied 670
Lied 886
Lied 885
Lied 898
Lied 423

Voor de dienst:

Muziek

Welkomstwoord

Aansteken van de Paaskaars

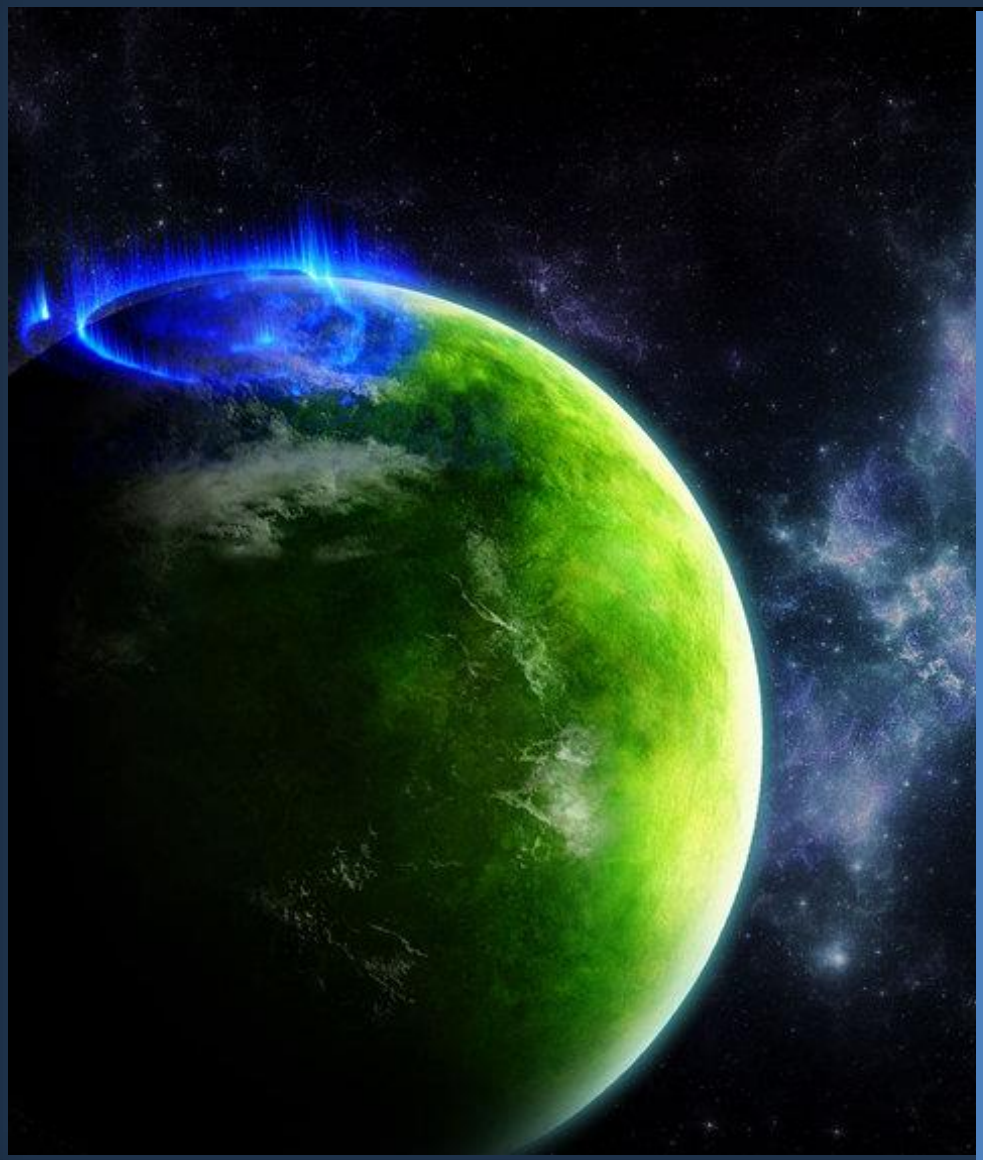

God heeft het eerste woord.

Hij heeft in het begin

het licht doen overwinnen,

Hij spreekt nog altijd voort.

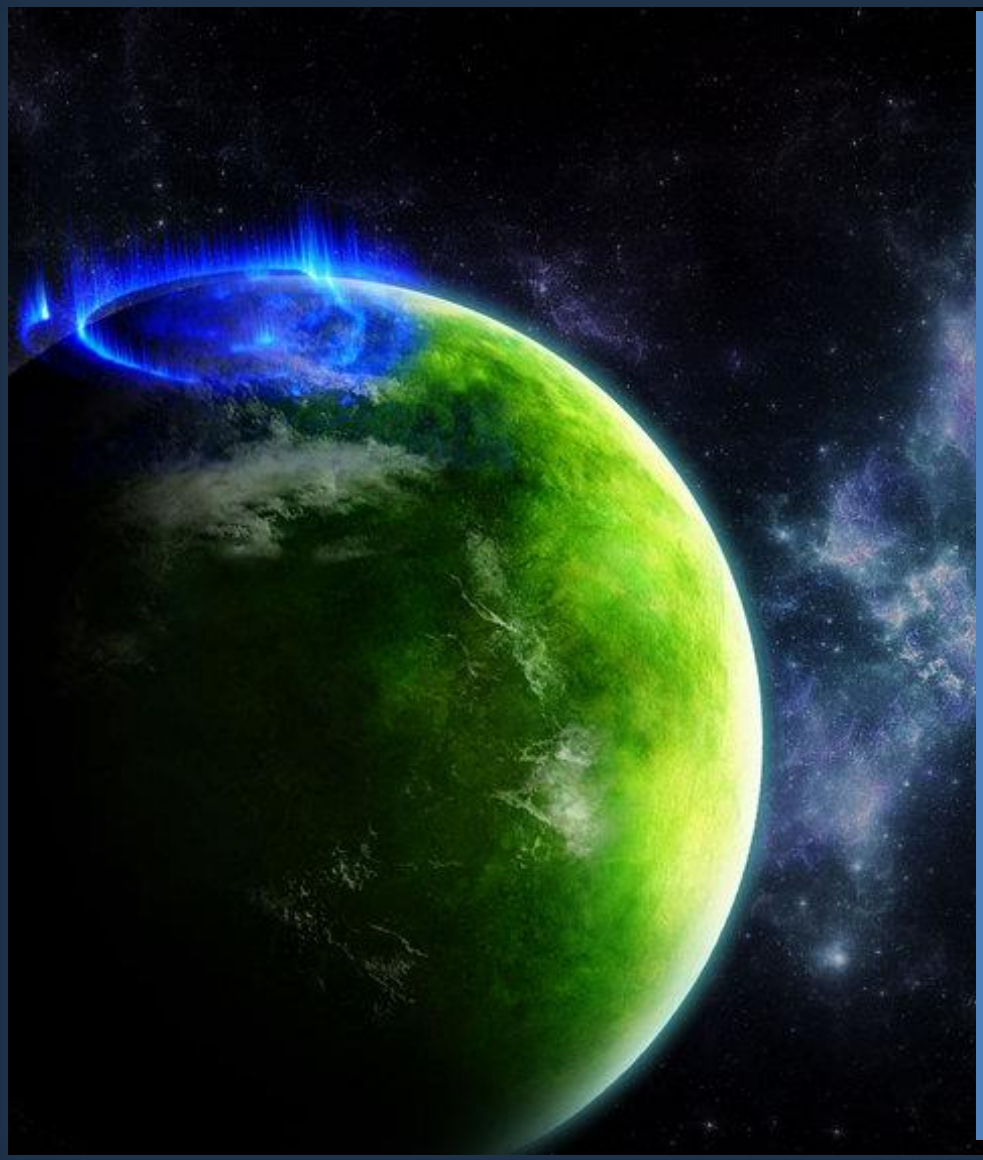

God heeft ook het laatste woord.

Wat Hij vanaf het begin al zei,

wordt aan het eind der tijden

in heel zijn rijk gehoord:

Gods Licht overwint!

Psalm 121
1,2,3,4

Ik sla mijn ogen op en zie
de hoge bergen aan, / waar komt mijn hulp vandaan?
Mijn hulp is van mijn HERE, die
dit alles heeft geschapen. / Mijn herder zal niet slapen.

Uw wankle voeten zet Hij vast,
als gij geen uitkomst ziet: / uw wachter sluimert niet!
Zijn oog wordt door geen slaap verrast,
Hij wil, als steeds voor dezen, / Israëls wachter wezen.

De HEER brengt al uw heil tot stand,
des daags en in de nacht / houdt Hij voor u de wacht.
Uw schaduw aan uw rechterhand:
de zon zal u niet schaden, / de maan doet niets ten kwade.

De HEER zal u steeds gadeslaan,
Hij maakt het kwade goed, / Hij is het die u hoedt.
Hij zal uw komen en uw gaan,
wat u mag wedervaren, / in eeuwigheid bewaren.

Wij bidden in stilte.

Bemoediging en groet:

Vg: Onze hulp is de Naam van de Heer

Allen: die hemel en aarde gemaakt heeft.

Vg: Nooit laat Hij zijn wereld en ons mensen in de steek

A: Eeuwig duurt zijn trouw.

Vg: De Heer zij met u, met jou

A: ook met u zij de Heer.

(we gaan zitten)

We bidden voor de nood van de wereld

We steken een kaars aan voor al die mensen – door God gemaakt! – die naamloos in het afgelopen kerkelijk jaar zijn gestorven, wereldwijd.

Lied 730:1

Heer, herinner U de namen
van hen die gestorven zijn,
en vergeet niet, dat zij kwamen
langs de straten van de pijn,
langs de wegen van het lijden,
door het woud der eenzaamheid,
naar het dag en nacht verbeide
Vaderhuis, hun toebereid.

Opening van de bijbel

Tieners **O**p **Z**ondag

gaan naar hun ruimte

Kinderverhaal

Kinderen naar voren en Mirjam vertelt het verhaal van de nieuwe hemel en de nieuwe aarde

God maakt alles nieuw

Kijkbijbel

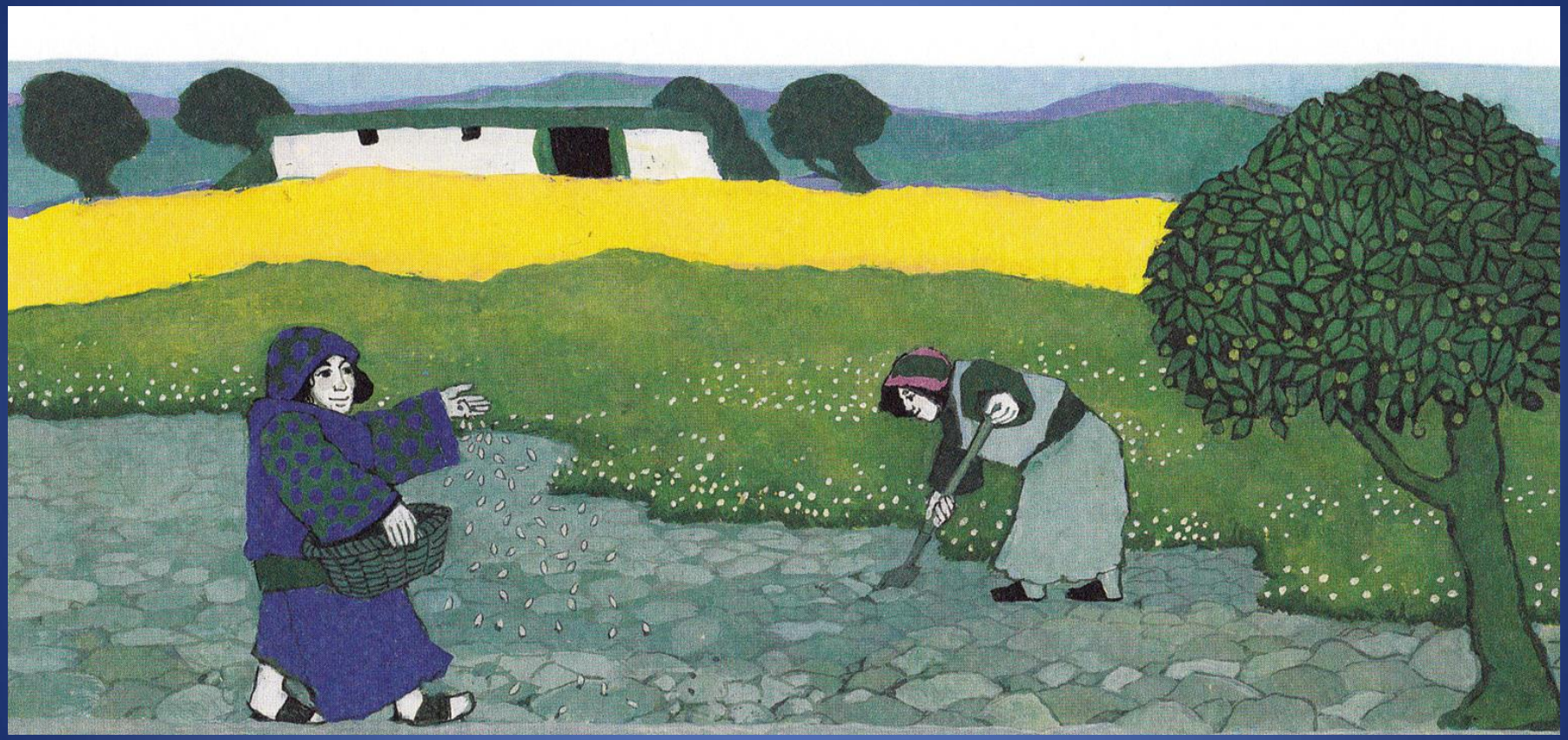

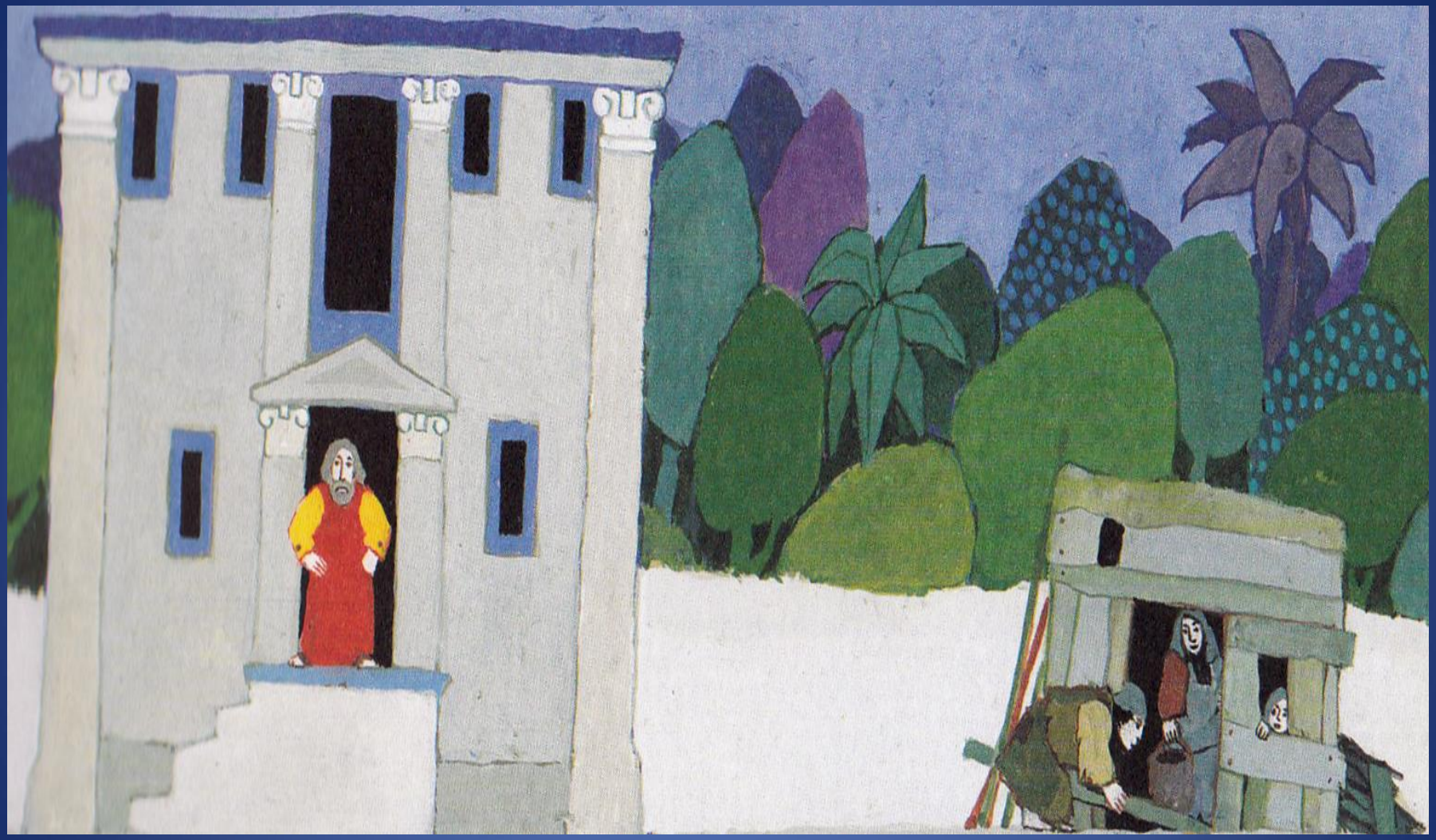

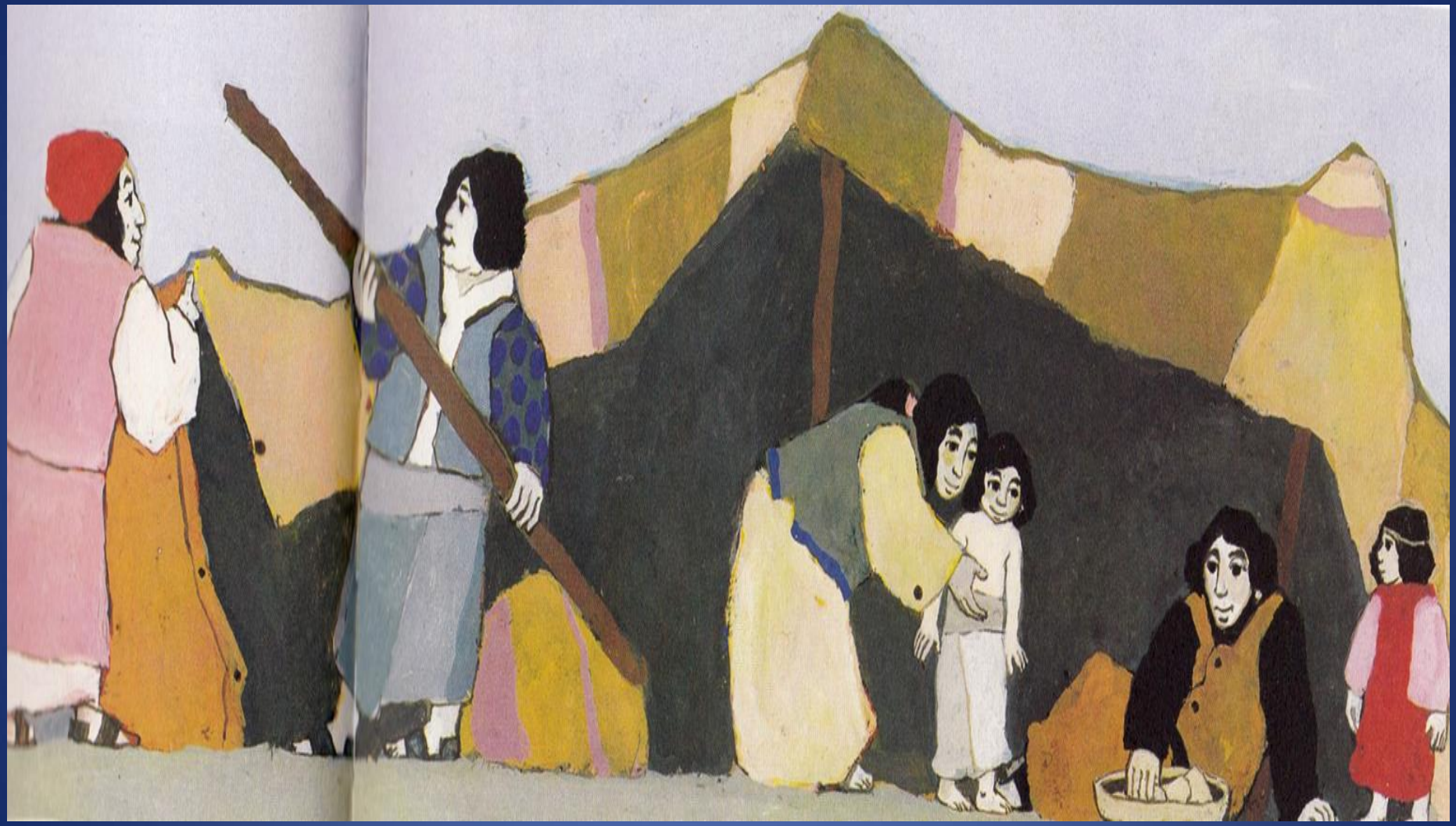

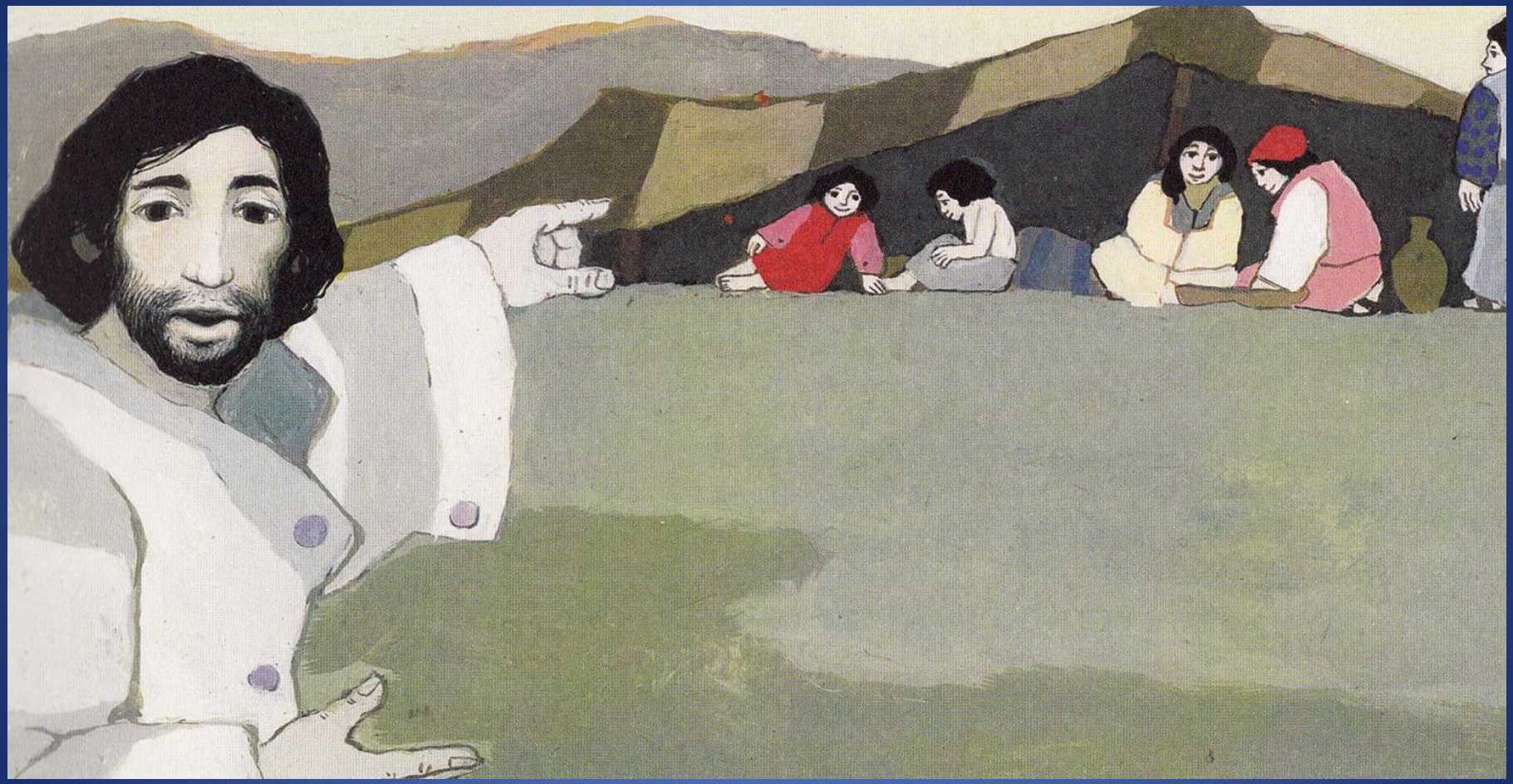

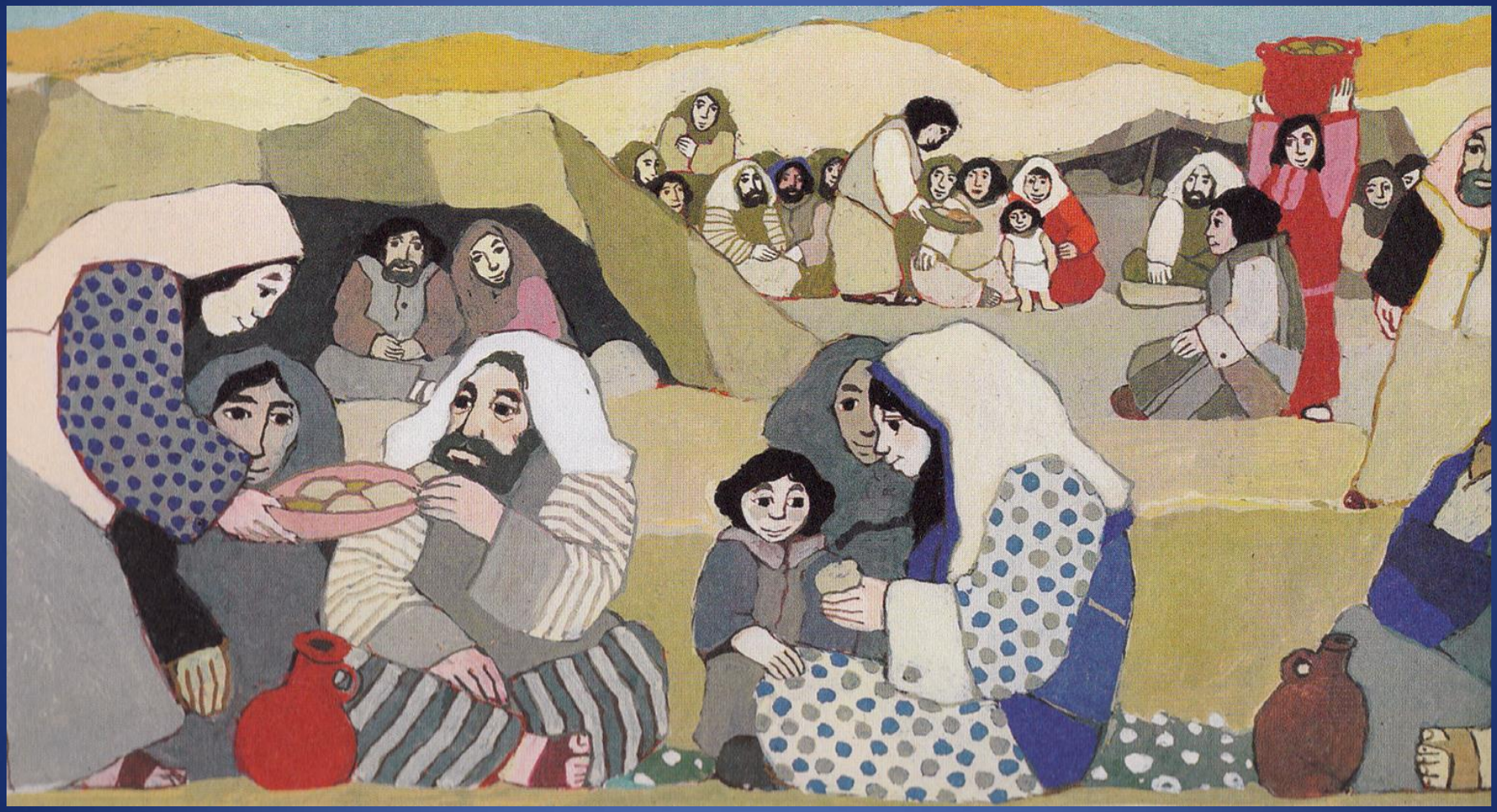

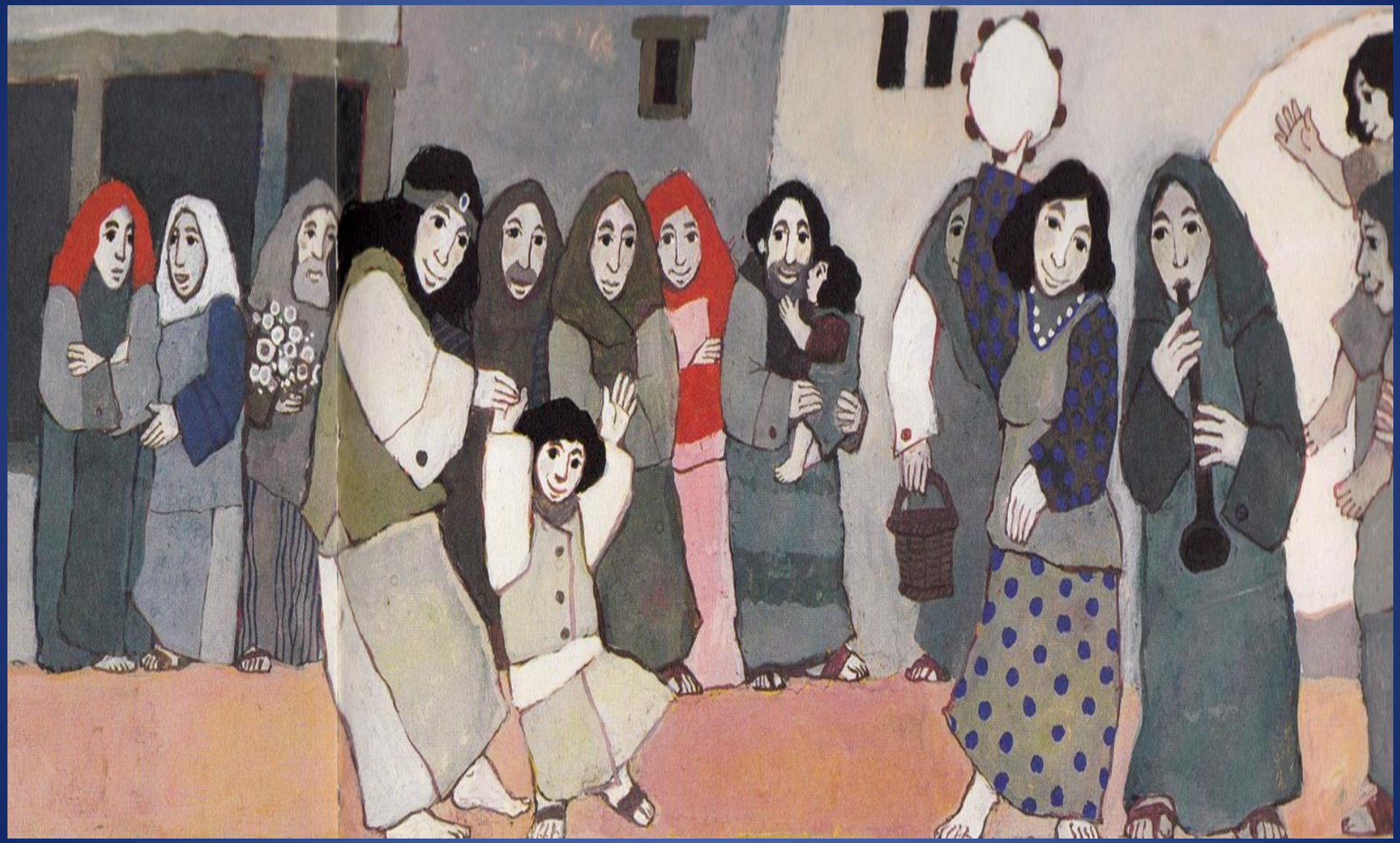

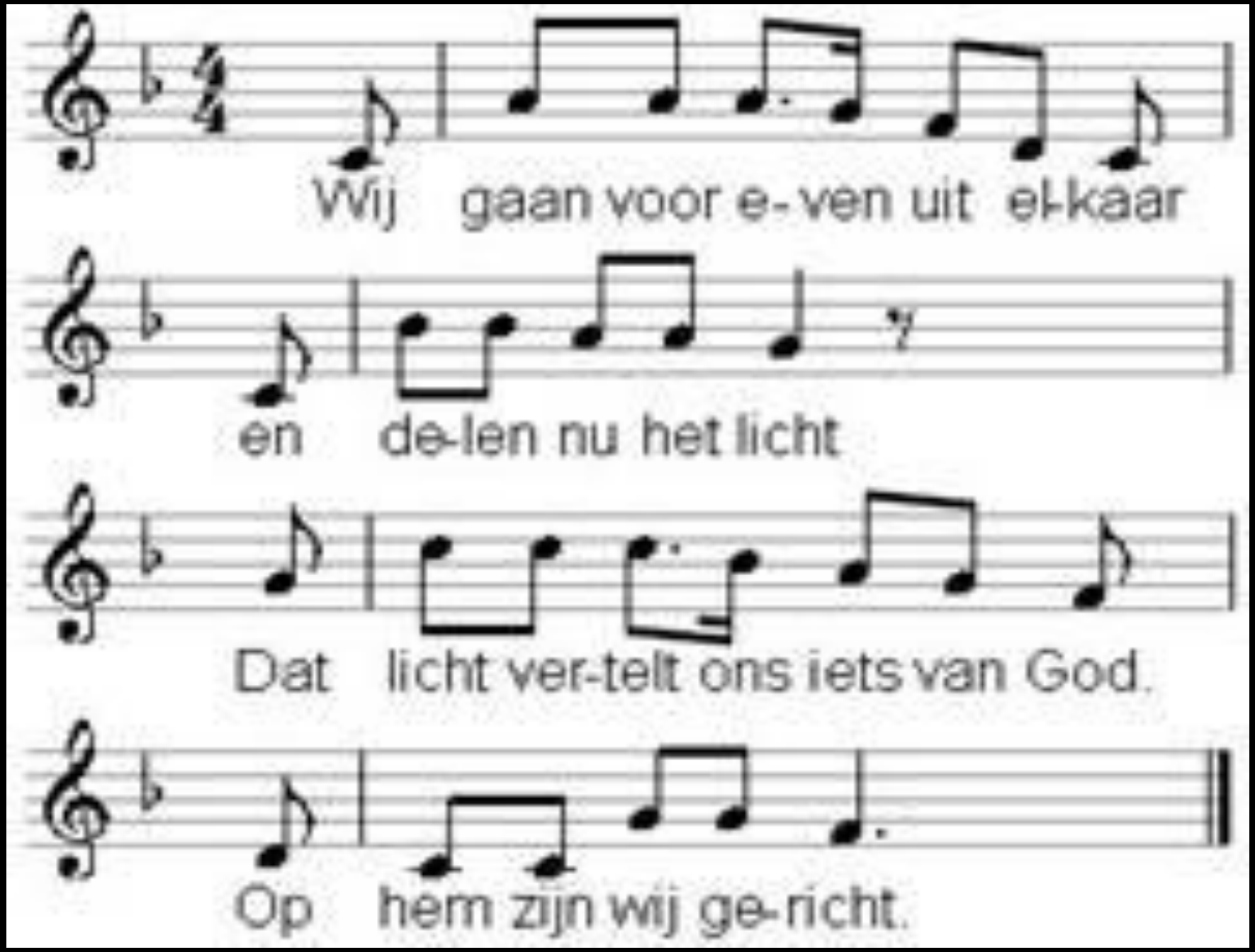
Wij gaan voor e-ven uit el-kaar
en de-len nu het licht
Dat licht ver-telt ons iets van God.
Op hem zijn wij ge-richt.

Wij geven Gods verhalen door
En wie zich openstelt
Ervaart misschien een beetje licht
Door wat er wordt verteld

Straks zoeken wij elkaar weer op
En elk heeft zijn verhaal
Het licht verbindt ons met elkaar
Het is voor allemaal

Lezing
Jesaja 43:1-3a
Door Maureen

431Welnu, dit zegt de HEER,
die jou schiep, Jakob, die jou vormde, Israël:
Wees niet bang, want ik zal je vrijkopen,
ik heb je bij je naam geroepen, je bent van mij!
2Moet je door het water gaan – ik ben bij je;
of door rivieren – je wordt niet meegesleurd.
Moet je door het vuur gaan – het zal je niet verteren,
de vlammen zullen je niet verschroeien.
3Want ik, de HEER, ben je God,
de Heilige van Israël, je redder.

We luisteren naar “tears in heaven”

Eric Clapton

Would you know my name.

If I saw you in heaven?

Would it be the same.

If I saw you in heaven?

I must be strong and carry on.

‘Cause I know I don't belong here in heaven.

Zou je m'n naam nog weten.

Als ik je in de hemel zag?

Zou het nog hetzelfde zijn.

Als ik je in de hemel zag?

Ik moet me sterk houden en doorgaan.

Want ik weet dat ik niet hier in de hemel hoor.

Tears in Heaven

Would you hold my hand.

If I saw you in heaven?

Would you help me stand.

If I saw you in heaven?

I'll find my way through night and day.

'Cause I know I just can't stay here in heaven.

Zou je m'n hand vasthouden.

Als ik je in de hemel zag?

Zou je me helpen op te staan.

Als ik je in de hemel zag?

Ik zal mijn weg vinden, door de dag en de nacht.

Want ik weet dat ik niet hier in de hemel kan blijven.

Tears in Heaven

Time can bring you down,
time can bend your knees.
Time can break your heart,
have you begging please,
begging please.

Tijd kan je vernietigen.
Tijd kan je door je knieën laten gaan.
Tijd kan je hart breken,
het kan je laten smeken, alstublieft.
smeken alstublieft.

Tears in Heaven

Beyond the door
there's peace I'm sure.
And I know there'll be
no more tears in
heaven.

Achter de deur.
Ik ben zeker dat er
vrede is.
En ik weet dat er geen
tranen meer zijn in de
hemel.

Tears in Heaven

Would you know my name.

If I saw you in heaven?

Would it be the same.

If I saw you in heaven?

I must be strong and carry on.

'Cause I know I don't belong here in heaven.

Zou je m'n naam weten.

Als ik je in de hemel zag?

Zou het nog hetzelfde zijn.

Als ik je in de hemel zag?

Ik moet sterk zijn en doorgaan.

Want ik weet dat ik hier niet hoor in de hemel.

Lezing
Johannes 20
Door Mariélle

1Vroeg op de eerste dag van de week, toen het nog donker was, kwam Maria uit Magdala bij het graf. Ze zag dat de steen van de opening van het graf was weggehaald. (…)

11Maria stond nog bij het graf en huilde. Huilend boog ze zich naar het graf, waar het lichaam van Jezus had gelegen.

12 en daar zag ze twee engelen in
witte kleren zitten, een bij het
hoofdeind en een bij het
voeteneind van de plek waar het
lichaam van Jezus had gelegen.

13‘Waarom huil je?’ vroegen ze
haar. Ze zei: ‘Ze hebben mijn Heer
weggehaald en ik weet niet waar ze
hem hebben neergelegd.’ 14Na
deze woorden keek ze om en zag ze
Jezus staan, maar ze wist niet dat
het Jezus was.

15‘Waarom huil je?’ vroeg Jezus.
‘Wie zoek je?’ Maria dacht dat het
de tuinman was en zei: ‘Als u hem
hebt weggehaald, vertel me dan
waar u hem hebt neergelegd, dan
kan ik hem meenemen.’ 16Jezus zei
tegen haar: ‘Maria!’ Ze draaide zich
om en zei: ‘Rabboeni!’ (Dat
betekent ‘meester’.)

17‘Houd me niet vast,’ zei Jezus. ‘Ik ben nog niet opgestegen naar de Vader. Ga naar mijn broeders en zusters en zeg tegen hen dat ik opstijg naar mijn Vader, die ook jullie Vader is, naar mijn God, die ook jullie God is.’

Overdenking ”deel je hoop en deel je verdriet”

Lied 729

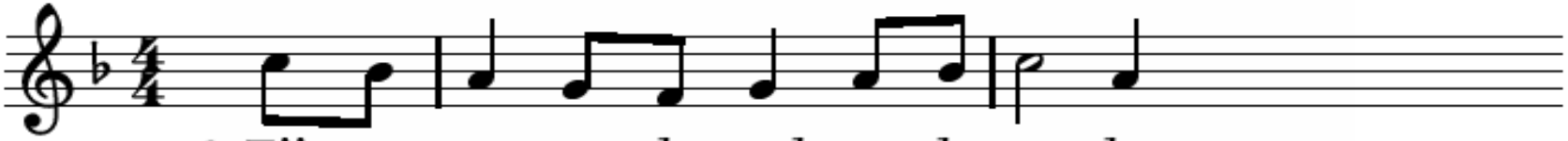

1 Zij gaan op naar de stad van de vre-de,

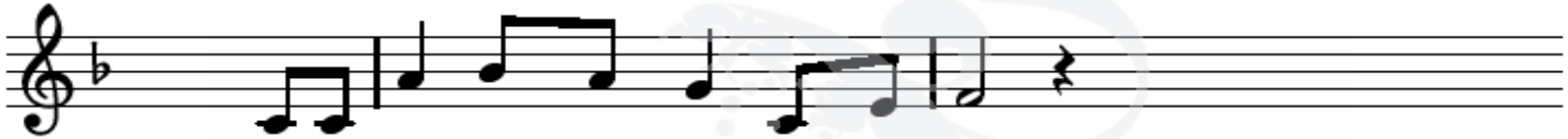

in de he-mel daar ko-men zij aan

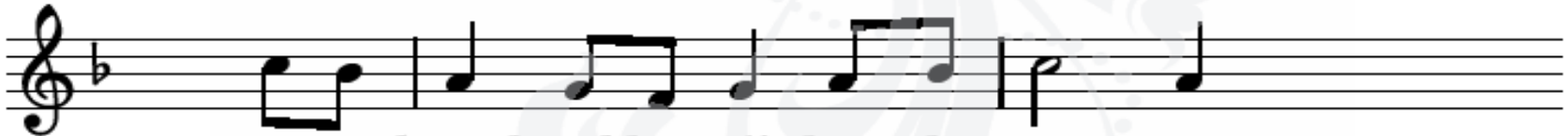

en ver-baasd zul-len zij door de poort gaan,

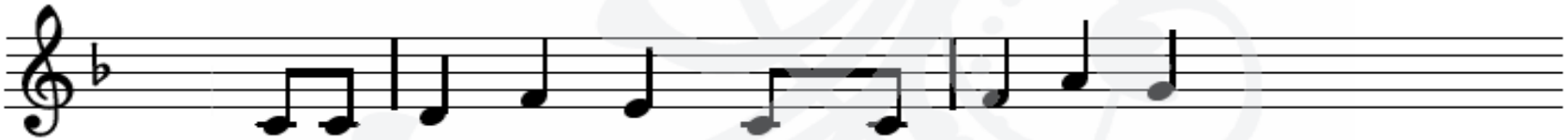

on-be-kend be-staan, een nieuw le-ven in,

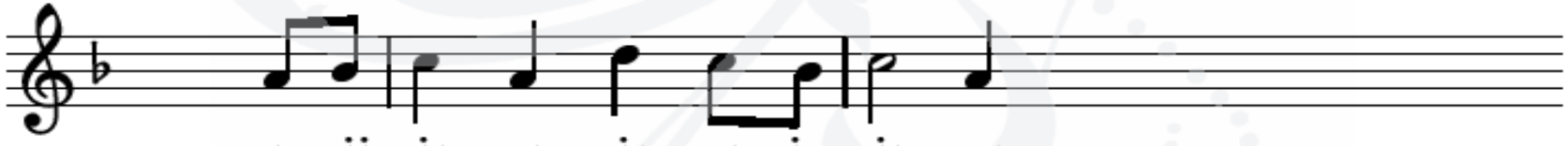

en zij zin-gen, zin-gen, ja zin-gen

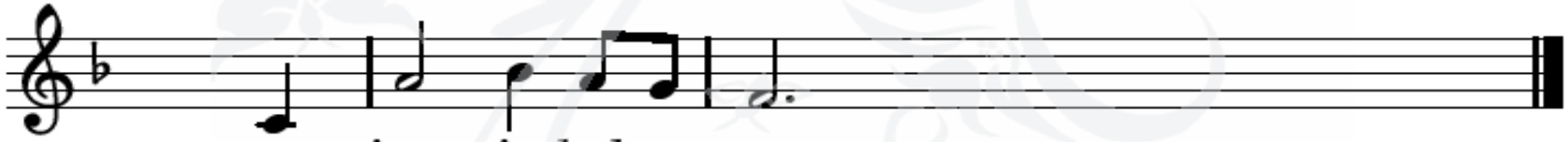

een nieuw ju-bel-ge-zang.

Liedboek Online

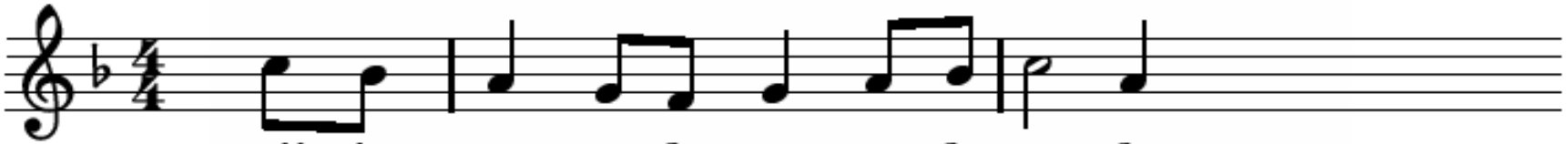

2 Zij zien terug op de groe-nen-de aar - de

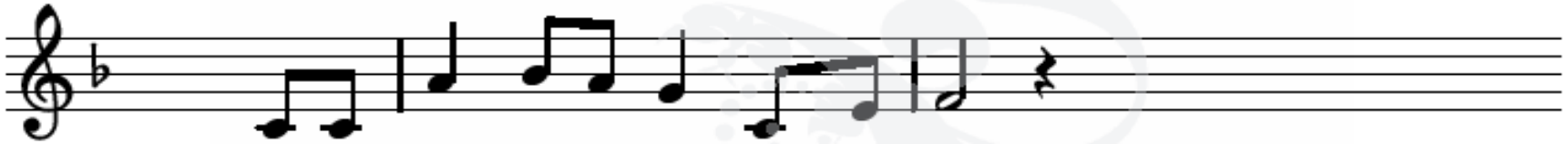

en de bloei-en-de zo-mers zo vol,

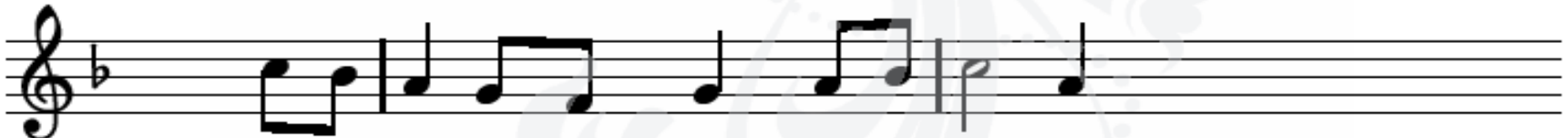

ze ver-ge-ten het kwaad en de kil - te

van het oud be-staan, van het le-ven toen,

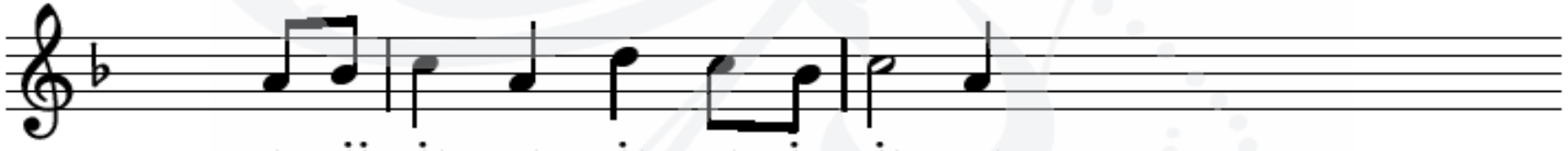

en zij zin-gen, zin-gen, ja zin-gen

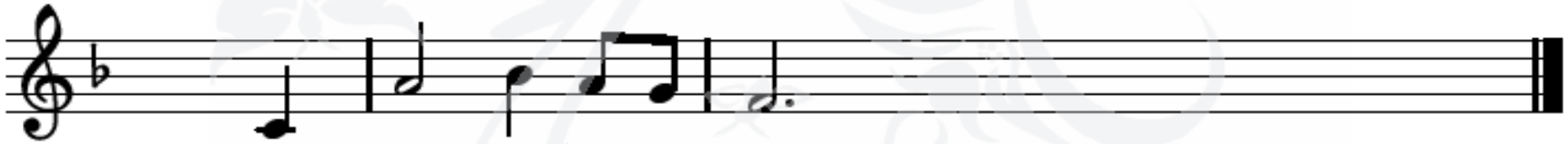

een nieuw ju-bel-ge-zang.

Liedboek Online

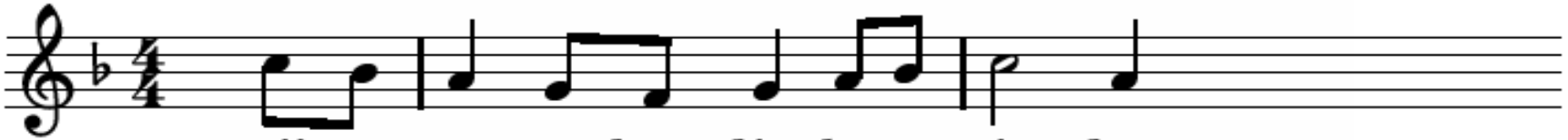

3 Zij ont-moe-ten hun dier-ba-re vrien-den,

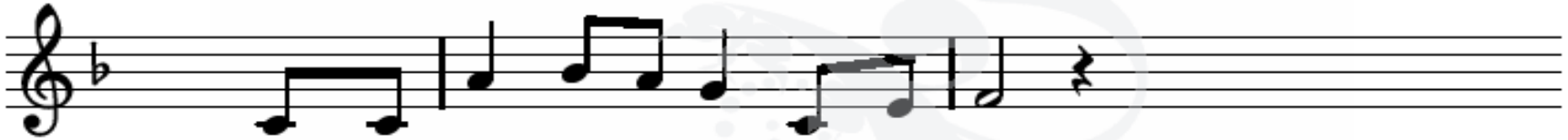

hun ver-wan-ten al zo lang ge-mist

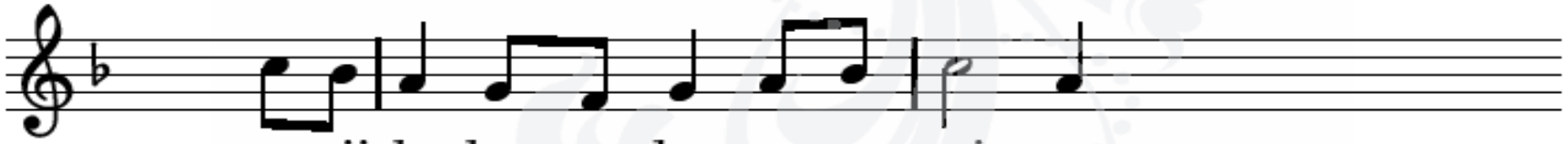

en zij la-chen en dan-sen en sprin-gen

met de en-ge-len, met de hei-li-gen,

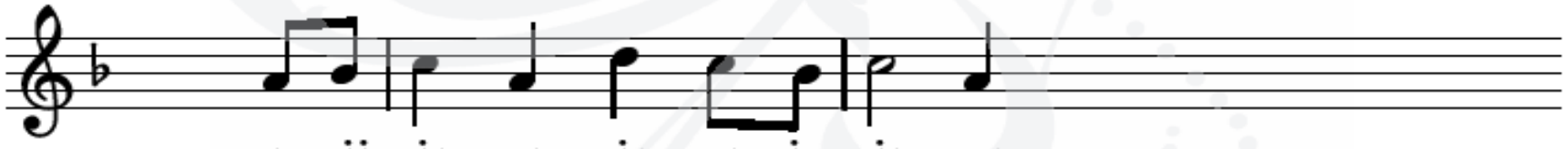

en zij zin-gen, zin-gen, ja zin-gen

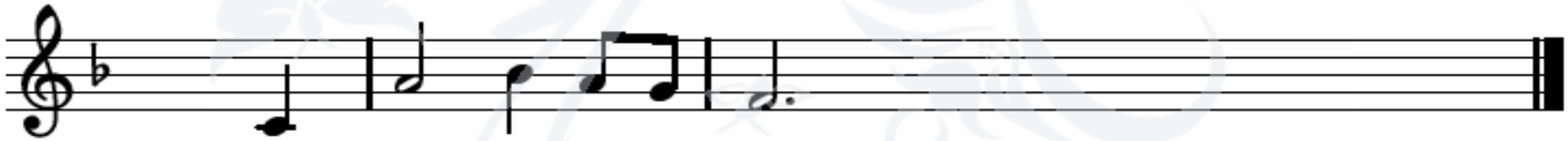

een nieuw ju-bel-ge-zang.

Liedboek Online

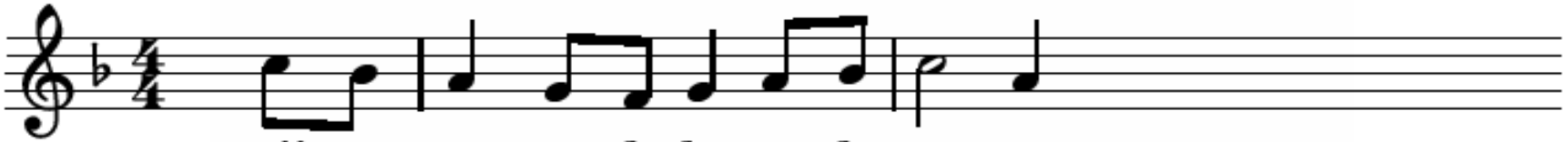

4 Zij ont-moe-ten de le-ven-de He - re,

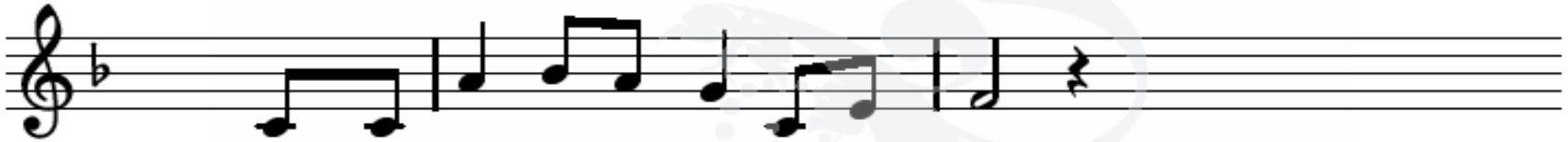

zien de Eeu-wi-ge, ein-de-lijk thuis,

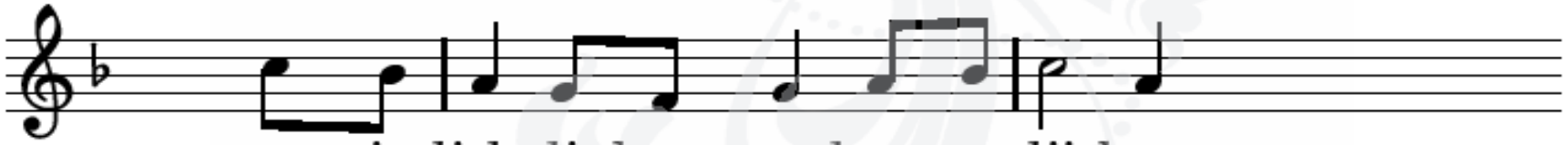

gaan in licht-li-chaam op hem ge-lij-ken.

Vas-te hoop was Hij, nieu-we dag is Hij,

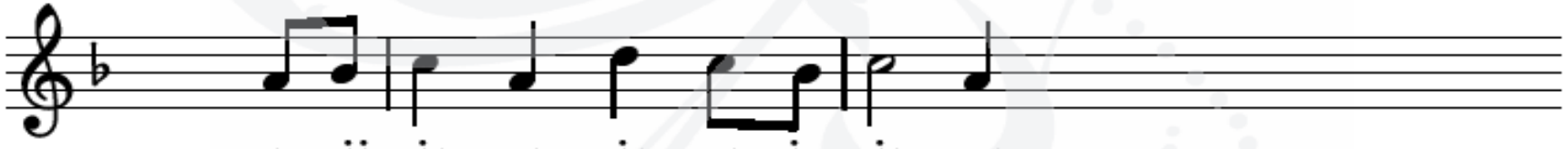

en zij zin-gen, zin-gen, ja zin-gen

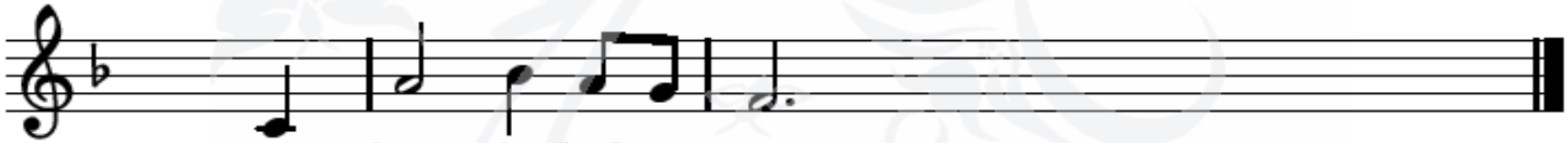

een nieuw ju-bel-ge-zang.

Liedboek Online

We gedenken de namen van de mensen die gestorven zijn.
We kijken eerst naar het liturgisch bloemstuk
“Draden van verbondenheid”

de draad van de liefde
verbindt mij met jou

de draad van het gemis
verbindt mij met jou

Hier moet nog een
Foto komen van Bloemstuk

Zondag foto maken
En hier plaatsen!

zoveel draden verbinden mij
met zoveel mensen

altijd is er
die draad met jou

ze doorkruist
alle andere draden

ze geeft betekenis
aan alle levensdraden

de draad van de liefde
verbindt voor altijd

de draad van het gemis
verweeft zich met die van de liefde

We noemen de namen van hen die gestorven zijn
en ontsteken een kaars

Hendrik Kremer
Op de leeftijd van 90 jaar.

Julian Schutte

Op de leeftijd van 19 jaar.

Albert Bakker

Op de leeftijd van 84 jaar.

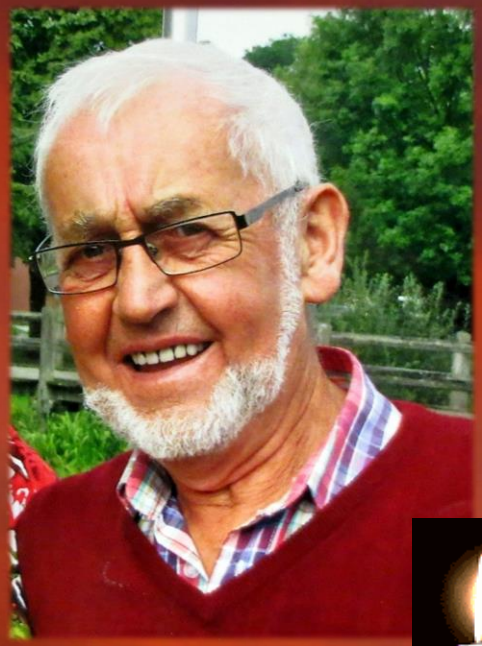

Ilse Natasja Wiersma
Op de leeftijd van 42 jaar.

Marinus Zandman
Op de leeftijd van 69 jaar.

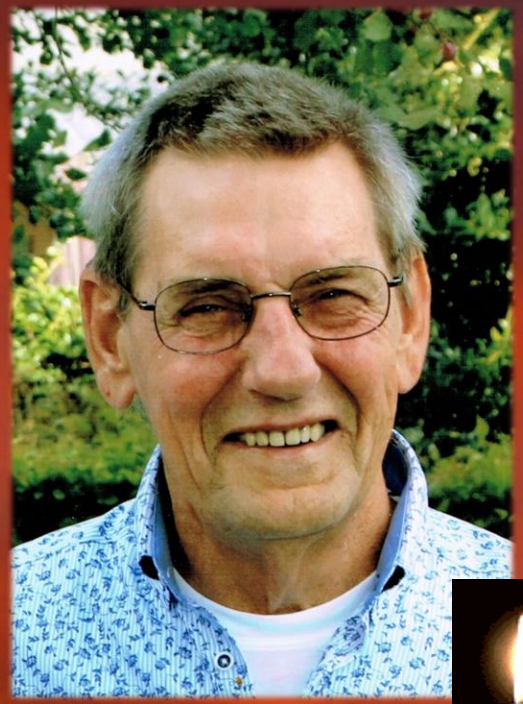

Geerhard Bolte
Op de leeftijd van 83 jaar.

Lied
Ik zal er
zijn

Hoe wonderlijk mooi is uw
eeuwige Naam.
Verborgen aanwezig deelt U
mijn bestaan.
Waar ik ben, bent U: wat een
kostbaar geheim.
Uw naam is ‘Ik ben’ en ‘Ik zal
er zijn’.

Een boog in de wolken als
teken van trouw,
staat boven mijn leven, zegt:
Ik ben bij jou!
In tijden van vreugde, maar
ook van verdriet,
ben ik bij U veilig, U die mij
ziet.

De toekomst is zeker, ja
eindeloos goed.
Als ik eens moet sterven, als ik
U ontmoet:
dan droogt U mijn tranen, U
noemt zelfs mijn naam.
U blijft bij mij Jezus, laat mij
niet gaan.

‘Ik ben die Ik ben’ is uw
eeuwige naam.
Onnoembaar aanwezig deelt
U mijn bestaan.
Hoe adembenemend,
ontroerend dichtbij:
uw naam is ‘Ik ben’, en ‘Ik zal
er zijn’.

O Naam aller namen, aan U
alle eer.
Niets kan mij ooit scheiden
van Jezus mijn Heer:
Geen dood en geen leven,
geen moeite of pijn.
Ik zal eeuwig zingen, dicht bij
U zijn.

Nu is er voor ieder die dat wil de gelegenheid om naar voren te komen en een waxinelichtje te ontsteken aan de Paaskaars ter gedachtenis aan iemand die gestorven is en die je nog steeds heel dierbaar is.

Tijdens dit gebeuren zingt het koor en wij mogen als we willen meezingen:

Lied 598 met NL tekst

Als alles duister is, ontsteek
dan een lichtend vuur dat
nooit meer dooft, vuur dat
nooit meer dooft (2x)

Jesus, remember me, when
You come into your Kingdom,
Jesus remember me, when
you come into your kingdom.

Dankgebed en voorbeden

Aansluitend Onze Vader

Onze Vader in de Hemel
heilig is Uw naam
Laat Uw Koninkrijk spoedig komen
Laat Uw wil worden gedaan
In de hemel, zo ook hier op aard’ (2x)

Refrein:
Want van U is het Koninkrijk,
de kracht en
de heerlijkheid, tot in
eeuwigheid
Want van U is het Koninkrijk,
de kracht en
de heerlijkheid, tot in
eeuwigheid

Onze Vader in de hemel
geef ons daaglijks brood
En vergeef ons onze schulden
gelijk ook wij dat doen
hen vergeven die ons iets
schuldig zijn

Refrein:
Want van U is het Koninkrijk,
de kracht en
de heerlijkheid, tot in
eeuwigheid
Want van U is het Koninkrijk,
de kracht en
de heerlijkheid, tot in
eeuwigheid

En leidt ons niet in verzoeking
maar verlos ons van het
kwaad

Refrein:
Want van U is het Koninkrijk,
de kracht en
de heerlijkheid, tot in
eeuwigheid
Want van U is het Koninkrijk,
de kracht en
de heerlijkheid, tot in
eeuwigheid

AMEN!

AMEN!

Collecte

1e; Diaconie
2de; Kerk
3de; Onderhoudsfonds

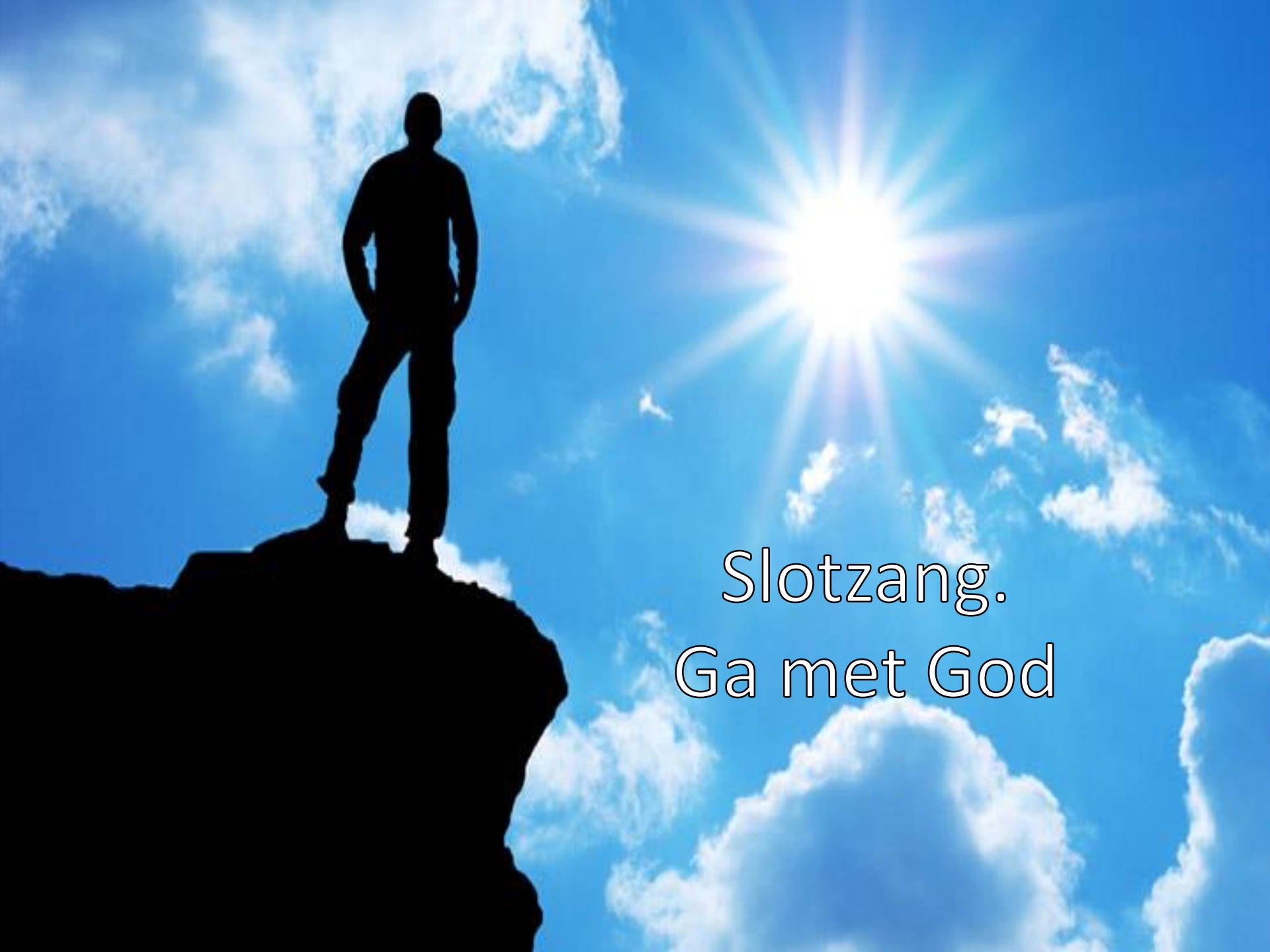

Slotzang.
Ga met God

1 Ga met God en Hij zal met je zijn,
jou na - bij op al je we - gen
met zijn raad en troost en ze - gen.
Ga met God en Hij zal met je zijn.

Liedboek Online

Ga met God en Hij zal met je zijn:
bij gevaar, in bange tijden,
over jou zijn vleugels spreiden.
Ga met God en Hij zal met je zijn.

Ga met God en Hij zal met je zijn:
in zijn liefde je bewaren,
in de dood je leven sparen.
Ga met God en Hij zal met je zijn.

Ga met God en Hij zal met je zijn,
tot wij weer elkaar ontmoeten,
In zijn naam elkaar begroeten.
Ga met God en Hij zal met je zijn.

Uitzending en Zegen

Volgende dienst 14 december.

Er is nu koffie, thee en limonade!

Iedereen een fijne zondag gewenst!