Protestantse Kerk

wijkgemeente Baalder

Liturgie voor de dienst op 12 maart 2017 in Sporthal de Kamp

Thema:

" de tafel van samen"

Voor iemand meegenomen?

Voorganger: Ds. Wim van der Wel

Muzikale medewerking:

Liedboekkoor o.l.v.
Ina Bosscher

Organist: Tinus Broekroelofs

Voor de dienst:

Muziek

THE PASSION

2017

Jeugdwerk PKN nodigt jou uit voor THE PASSION 2017 !!!

Leeuwarden

13 april om 15.30 vertrek De Kamp

Kosten 10 euro per persoon.

Jongeren vanaf 12-18 (vanaf voortgezet onderwijs) van al onze wijkgemeenten Hardenberg – Heemse –Radewijk – Baalder – Baalderveld – Marslanden.

Jeugdwerk PKN nodigt jou uit voor THE PASSION 2017 !!!

Opgave voor 30 maart per mail, of bij jouw jeugdouderling!

Bianca vd Kolk of Irene Hallink.

In de mail zet je je naam, je adres, mailadres en je mobiele nummer (we komen in Leeuwarden terecht tussen heel veel jongeren!)

We zijn ook op zoek naar ouders die mee willen als begeleider. Geef je dan ook op.

Uit ervaring weten we dat de jongeren het super vinden!

Geef je nu dus op en mis het niet!

THE PASSION

2017

Flyers bij de uitgang!

ласкаво просимо

wamukelekile

dobrodošli

Welkom

karşılama

bem-vindo

welcome

bienvenue

velkommen

ողջույն

bienvenida

willkommen

soo dhaweyn

bene arrivate

välkommen

acceptatio

dobrodošli

Aansteken van de Paaskaars:

Wij steken weer de Paaskaars aan.
We vieren dat Jezus is opgestaan.
Hij deelt met ons zijn liefde in brood en wijn
Wij vieren dat wij in zijn naam samen zijn.

Aanvangslied
We zingen: (staande)
lied 223:
1k,
2k couplet ref. a
3a, 4a

“Opstaan, morgen, weg je sluiers, dans ”

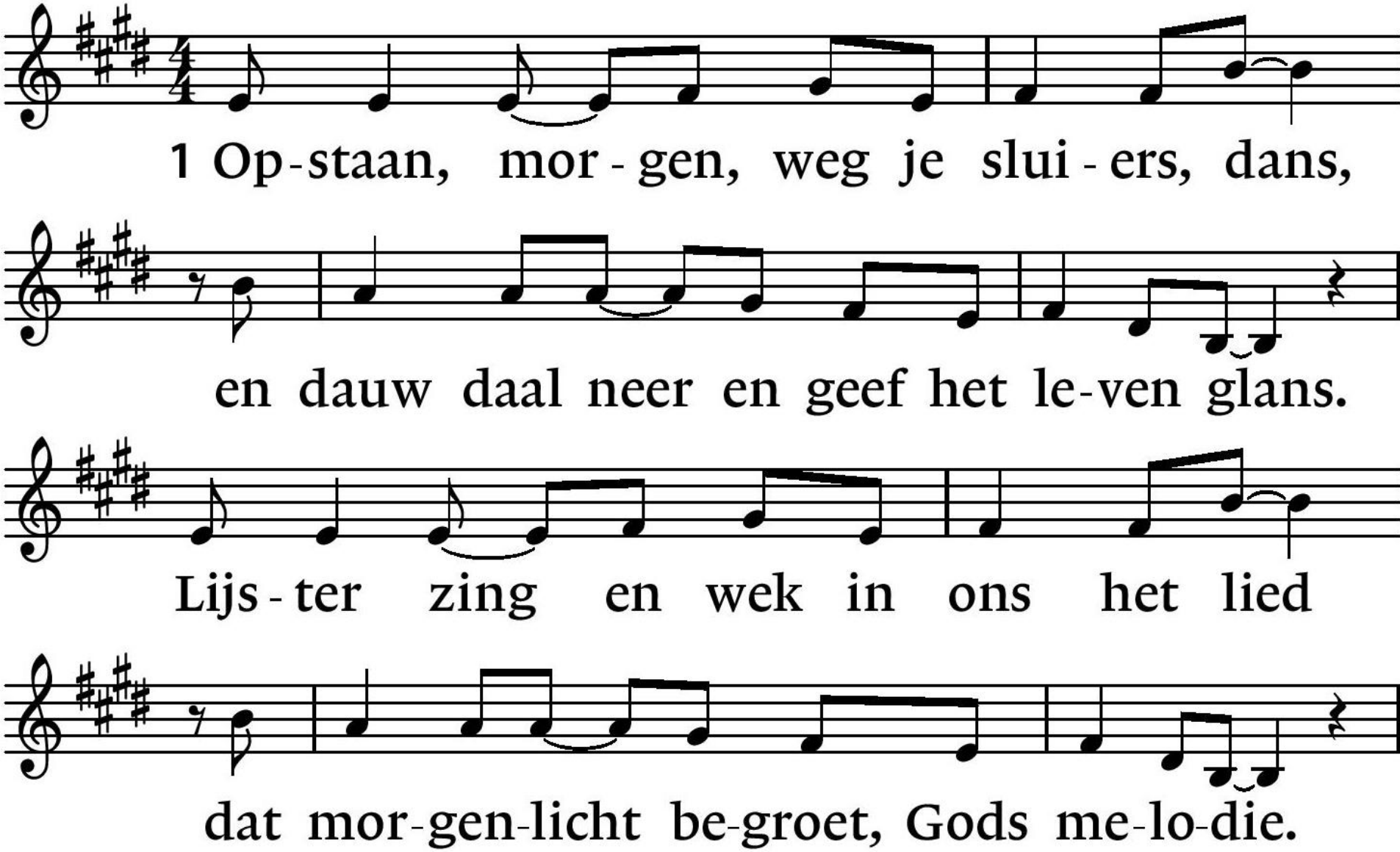
1 Op-staan, mor-gen, weg je slui-ers, dans,
en dauw daal neer en geef het le-ven glans.
Lijs-ter zing en wek in ons het lied
dat mor-gen-licht be-groet, Gods me-lo-die.

Koor

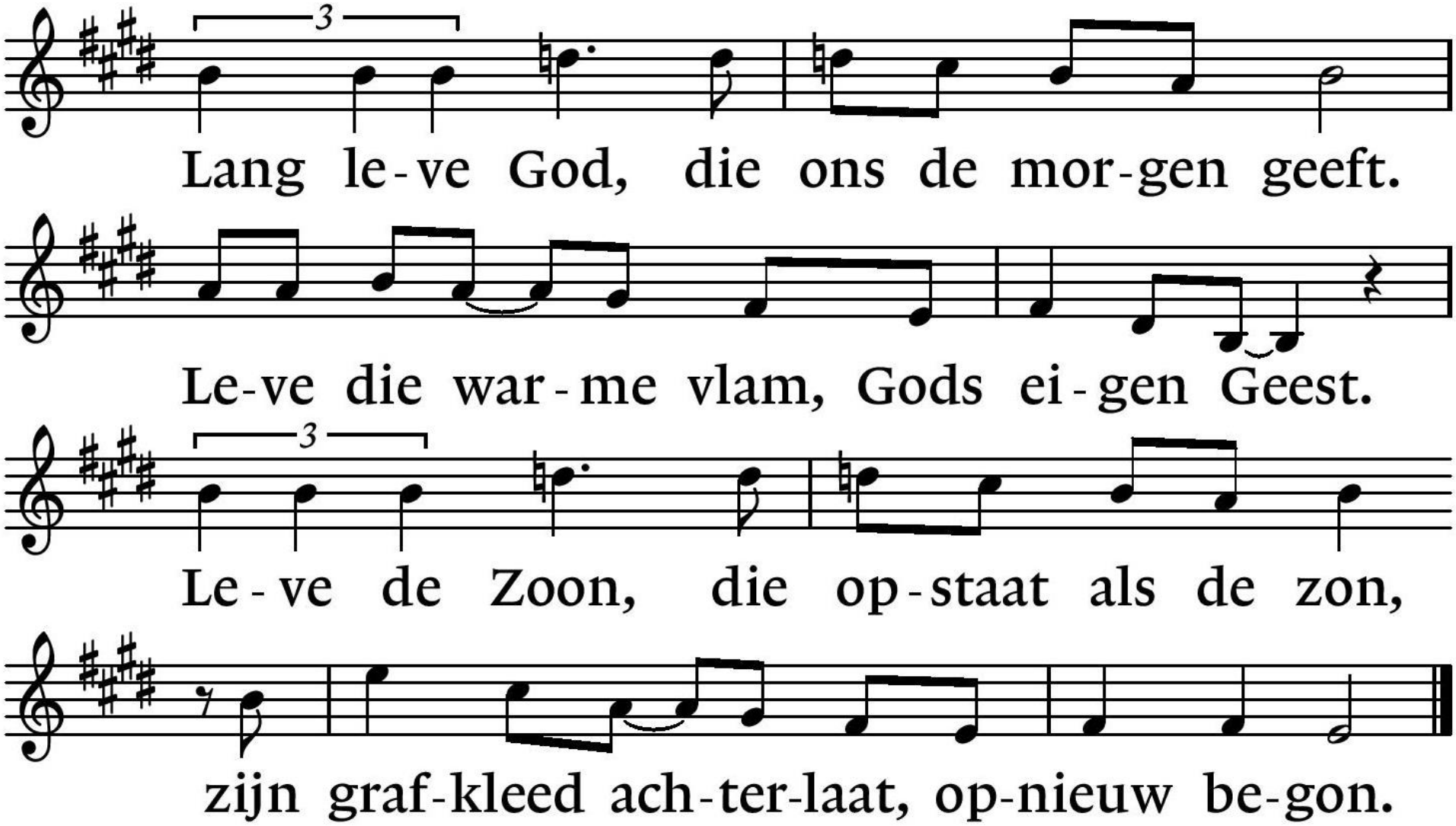
Lang le-ve God, die ons de mor-gen geeft.
Le-ve die war-me vlam, Gods ei-gen Geest.
Le-ve de Zoon, die op-staat als de zon,
zijn graf-kleed ach-ter-laat, op-nieuw be-gon.

Koor

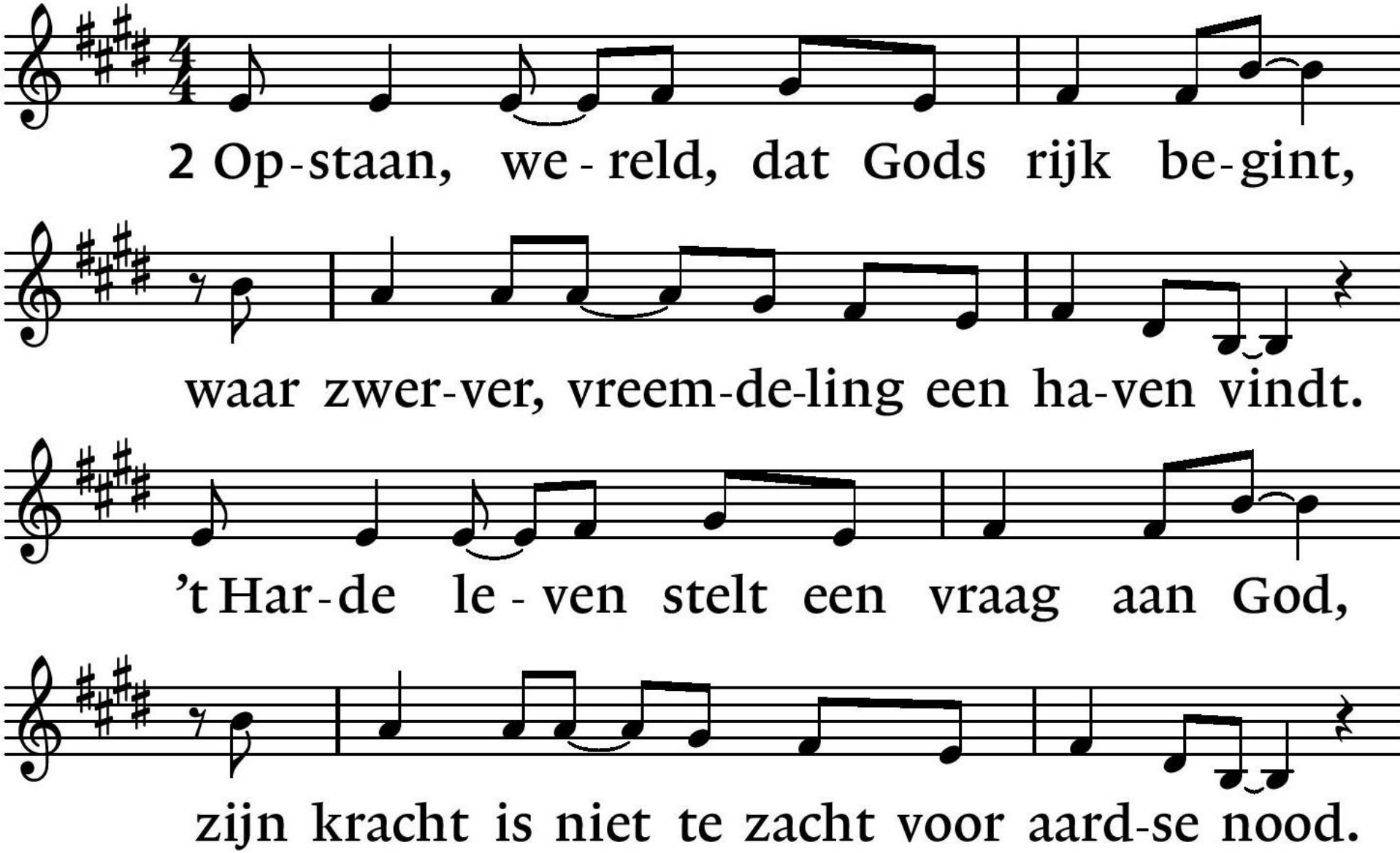
2 Op-staan, we-reld, dat Gods rijk be-gint,
waar zwer-ver, vreem-de-ling een ha-ven vindt.
't Har-de le-ven stelt een vraag aan God,
zijn kracht is niet te zacht voor aard-se nood.

Koor

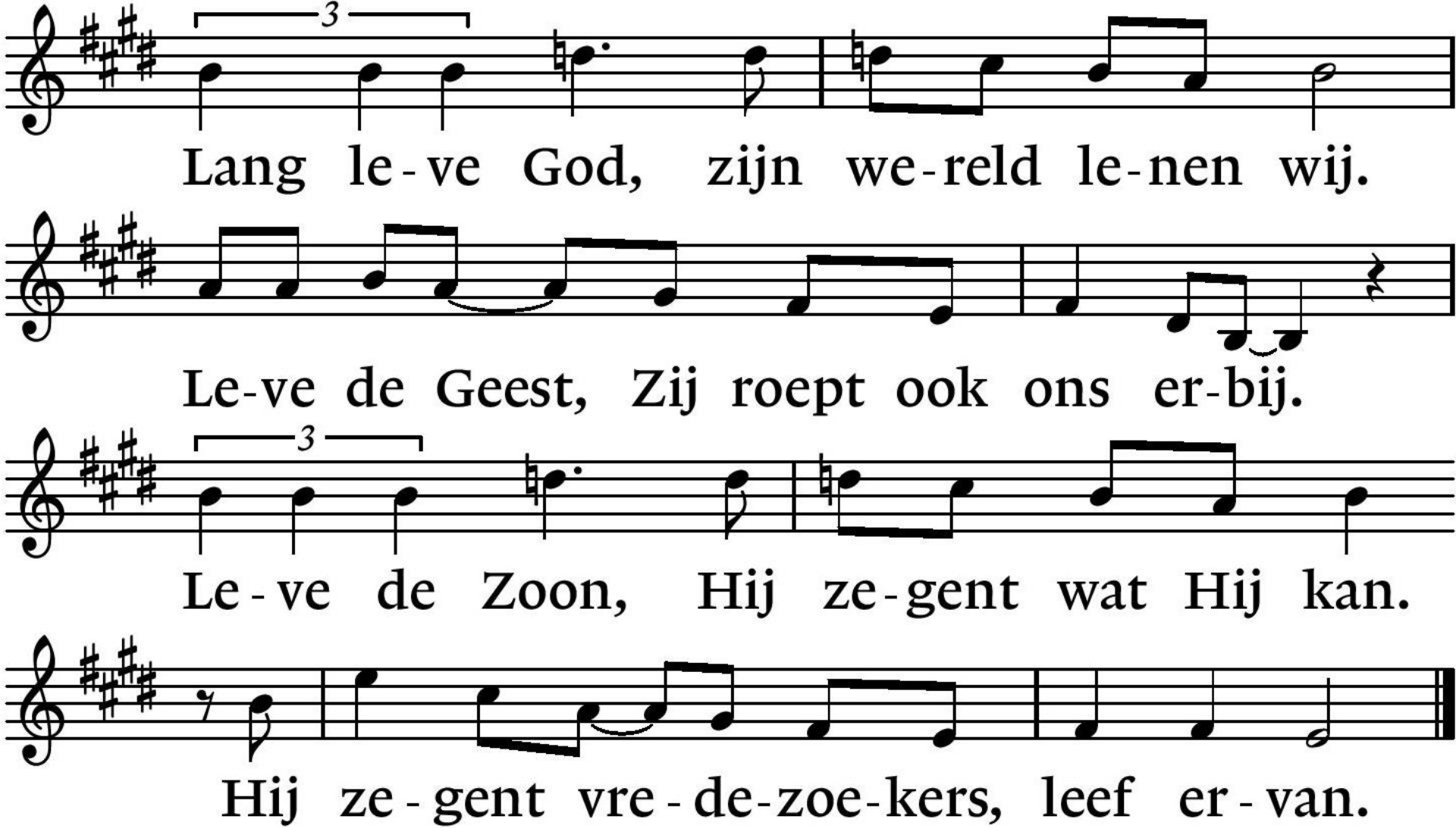
Lang le-ve God, zijn we-reld le-nen wij.
Le-ve de Geest, Zij roept ook ons er-bij.
Le-ve de Zoon, Hij ze-gent wat Hij kan.
Hij ze-gent vre-de-zoe-kers, leef er-van.

Allen

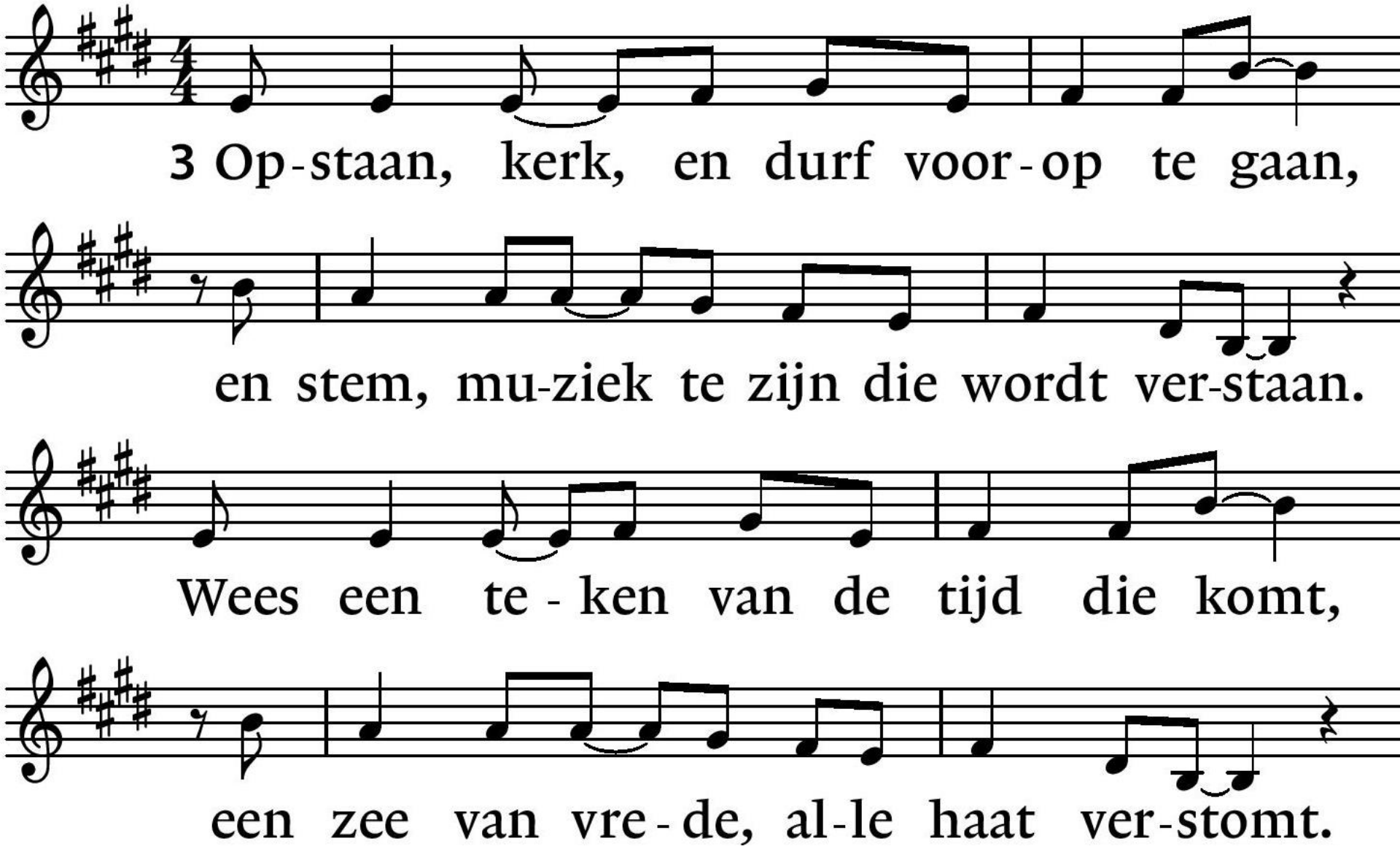
3 Op-staan, kerk, en durf voor-op te gaan,
en stem, mu-ziek te zijn die wordt ver-staan.
Wees een te-ken van de tijd die komt,
een zee van vre-de, al-le haat ver-stomt.

Allen

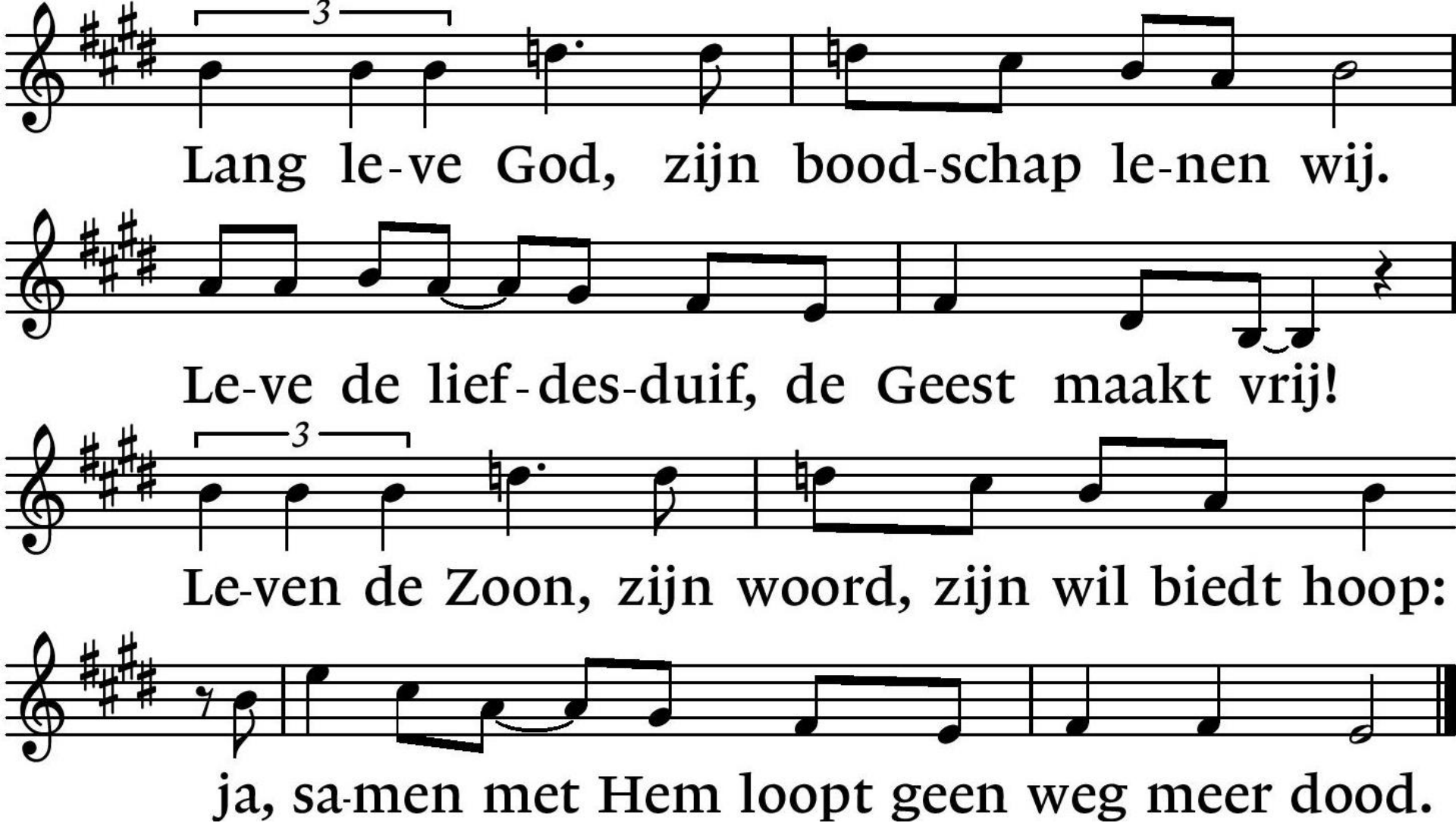
Lang le-ve God, zijn bood-schap le-nen wij.
Le-ve de lief-des-duif, de Geest maakt vrij!
Le-ven de Zoon, zijn woord, zijn wil biedt hoop:
ja, sa-men met Hem loopt geen weg meer dood.

Allen

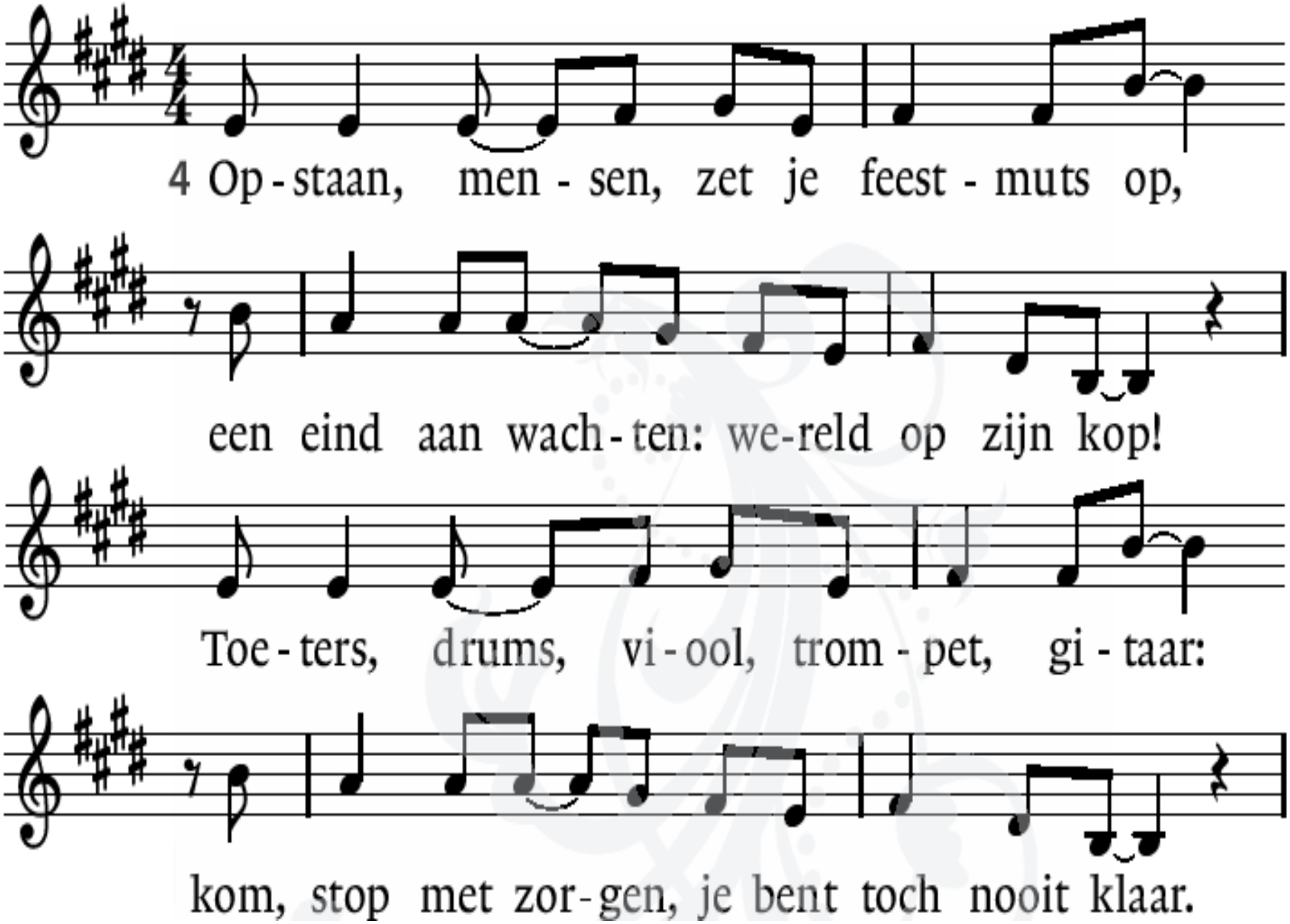
4 Op - staan, men - sen, zet je feest - muts op,
een eind aan wach - ten: we-reld op zijn kop!
Toe - ters, drums, vi - ool, trom - pet, gi - taar:
kom, stop met zor - gen, je bent toch nooit klaar.

Allen

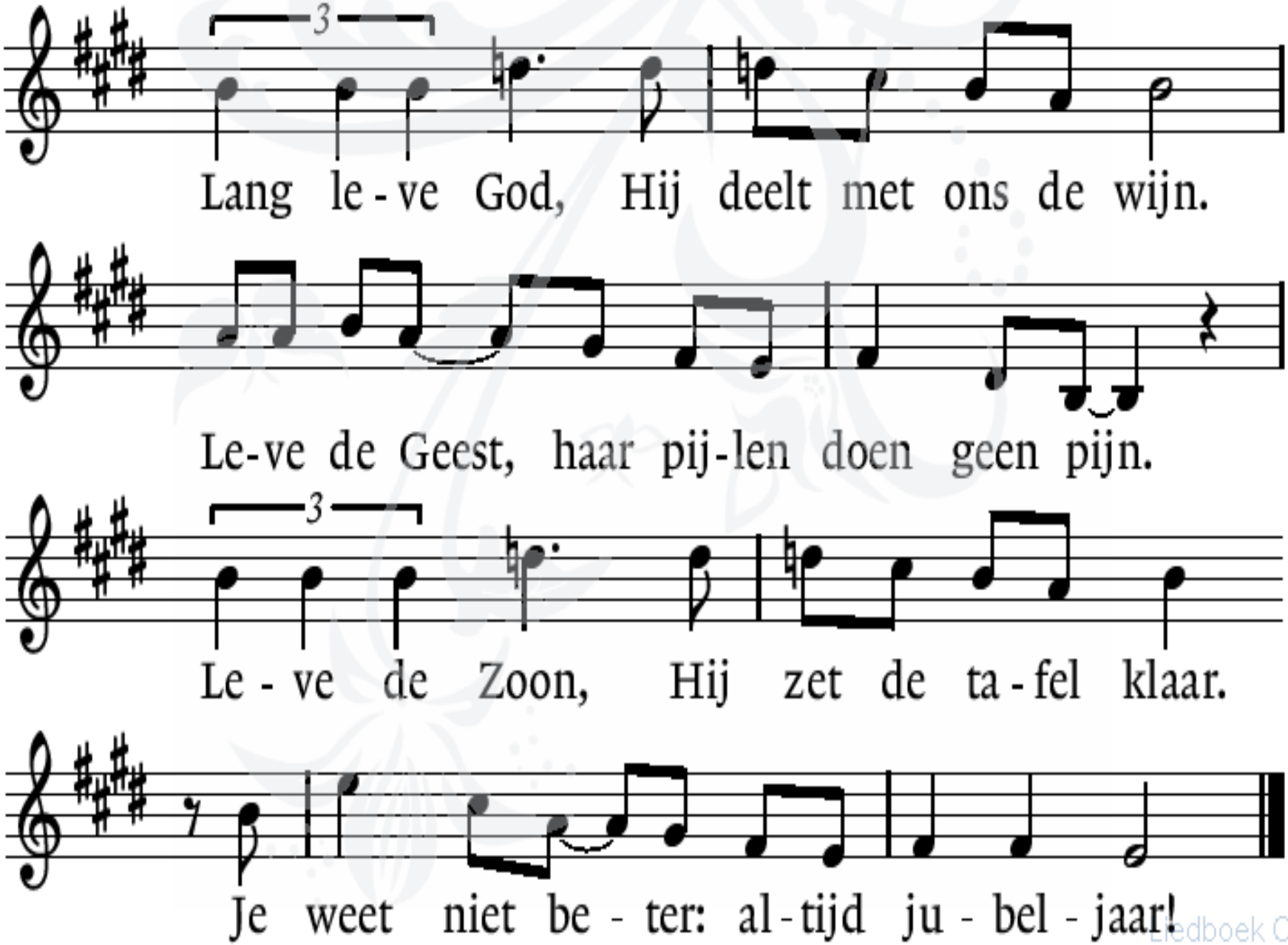

Liedboek Online

Allen

Stil gebed

Bemoediging en groet:

Vg: Onze hulp is de Naam van de Heer

A: Hij heeft de hemel en de aarde gemaakt

Vg: Zijn trouw aan ons is er altijd

A: Tot in de eeuwigheid heef Hij ons lief

Vg: De Heer zij met u, met jou.

A: Ook met u zij de Heer.

(Wij mogen weer gaan zitten!)

Gebed bij opening van de bijbel

Tieners Op Zondag

Gaan naar hun ruimte

Kinderverhaal door Mirjam

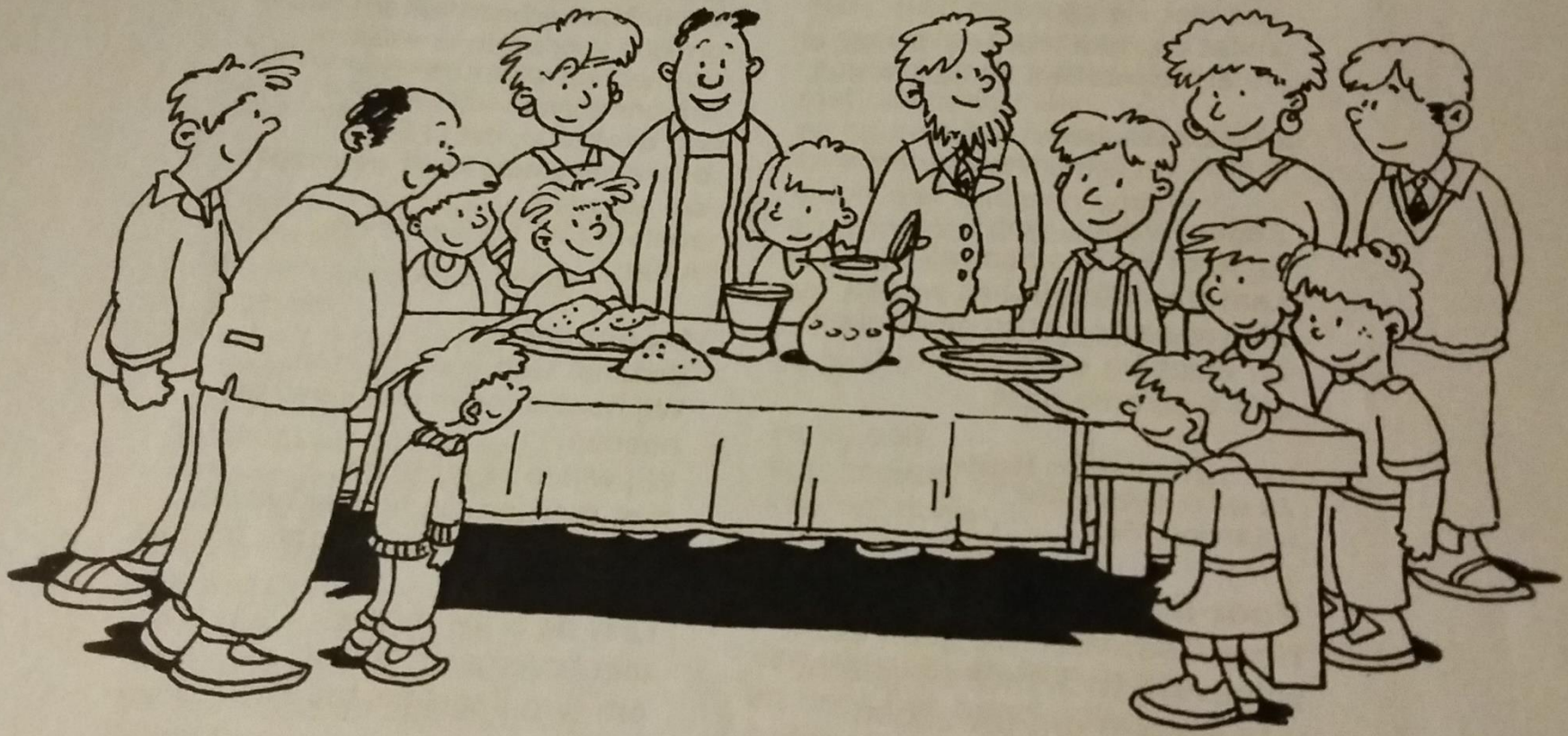

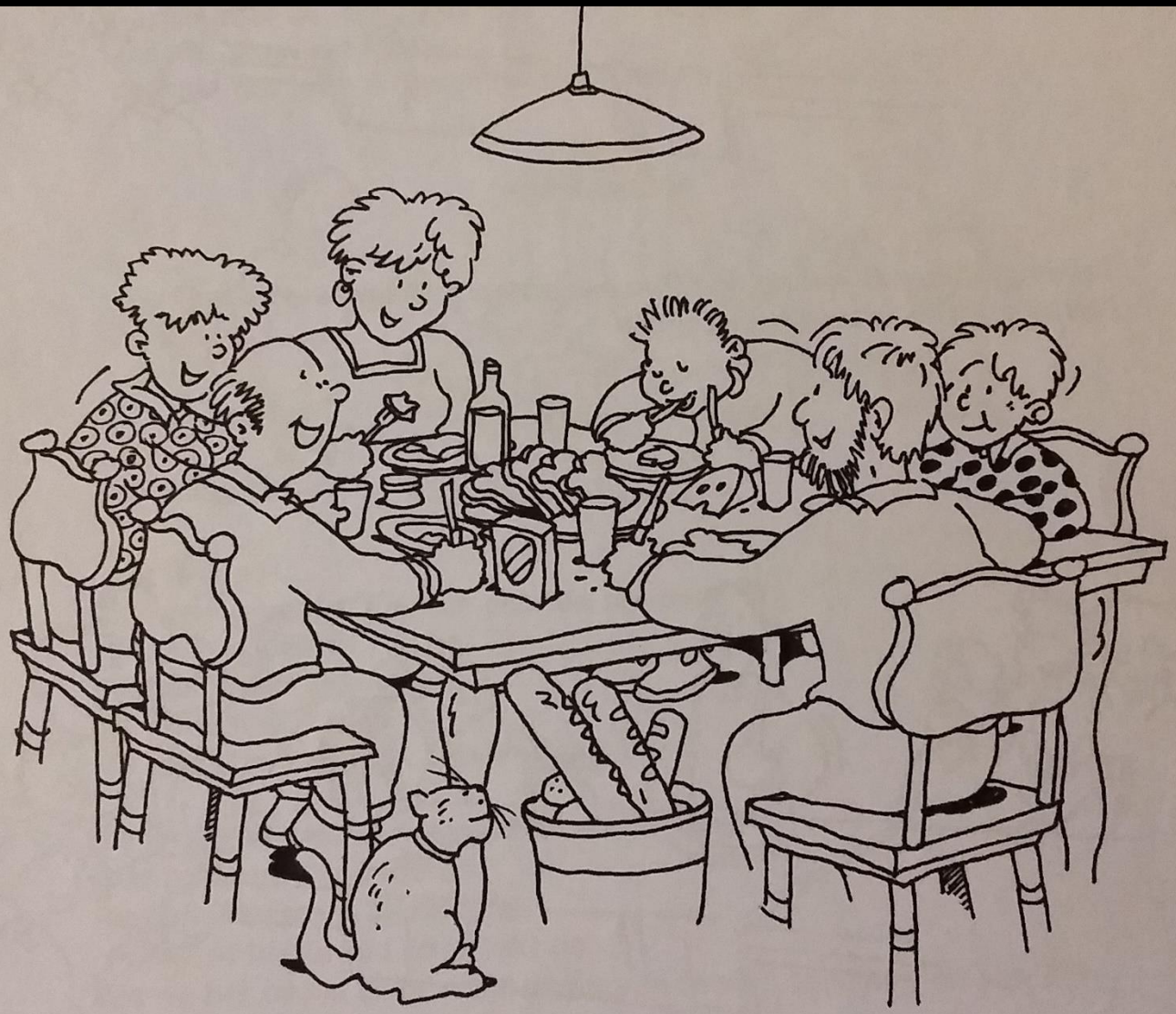

1 Wij gaan voor e - ven uit el -kaar

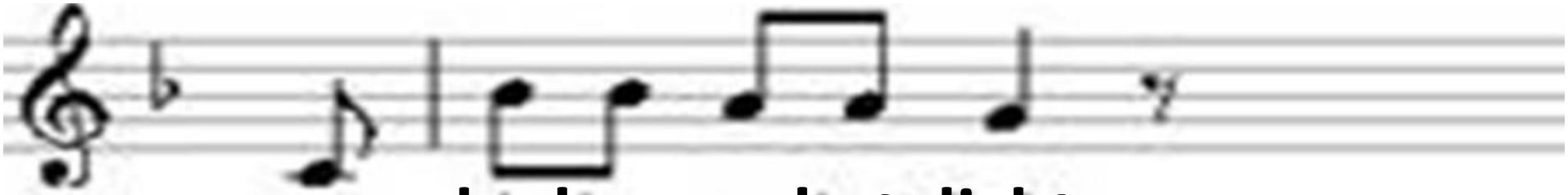

en de–len nu het licht.

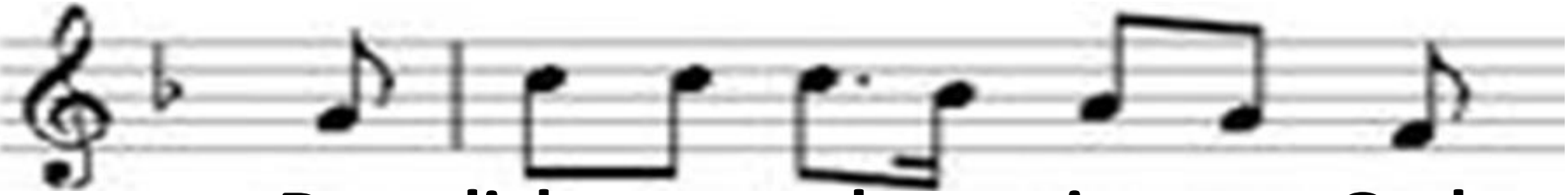

Dat licht ver - telt ons iets van God.

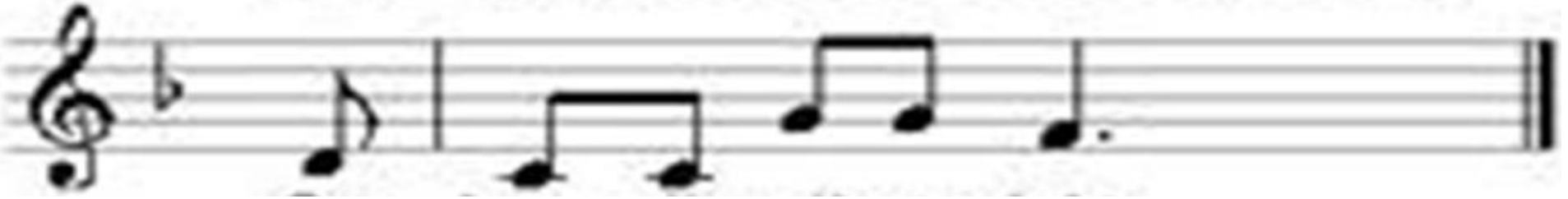

Op hem zijn wij ge - richt

2. Wij geven Gods ver-ha-len door

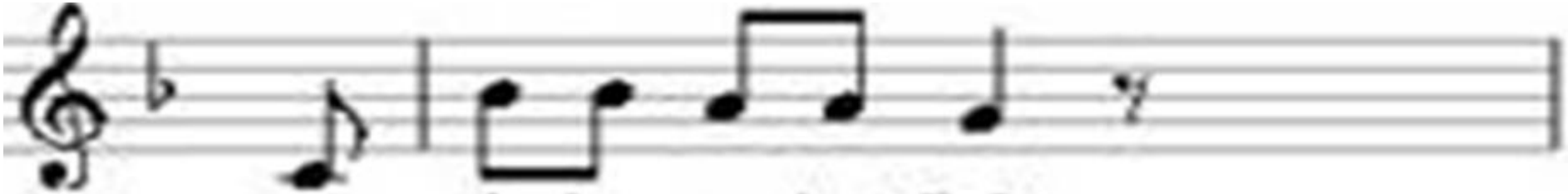

En wie zich open stelt

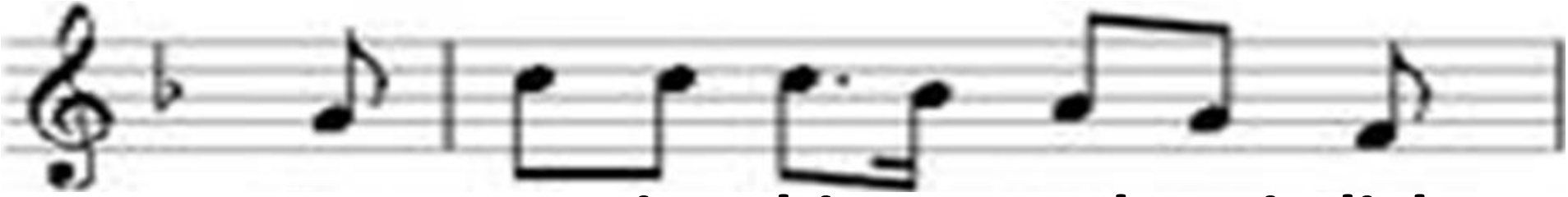

Er-vaart mis-schien een beetje licht

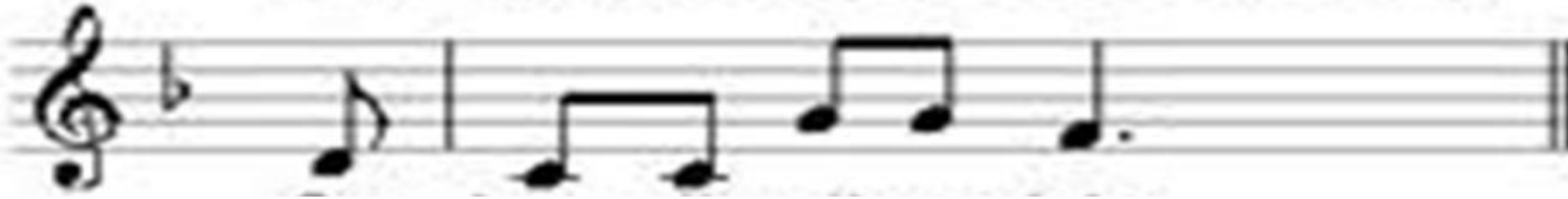

Door wat er wordt ver teld

3. Straks zoeken wij el-kaar weer op

En elk heeft zijn ver-haal

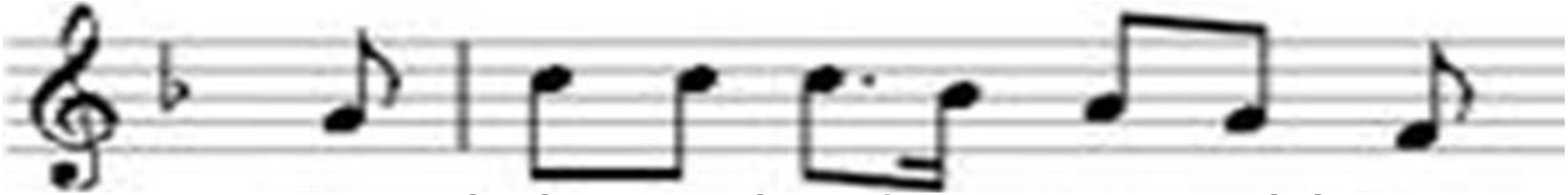

Het licht ver-bindt ons met el-kaar

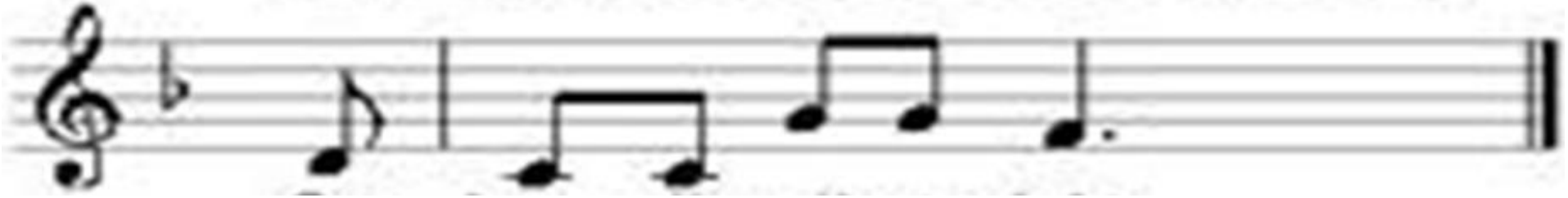

Het is voor al – le - maal

We lezen

1 Korinthe 11: 20-33

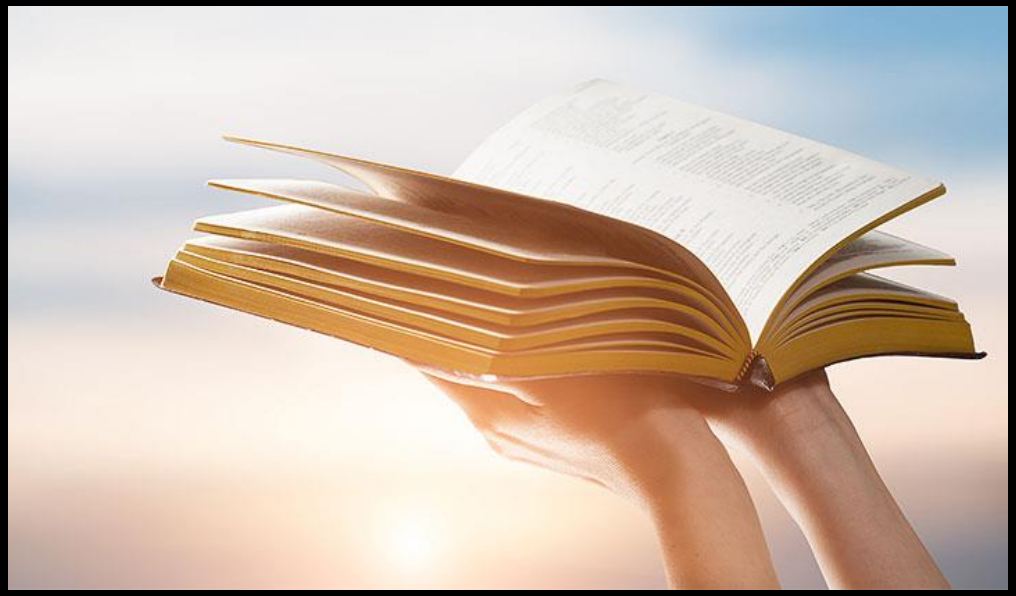

20 Alleen, u komt niet samen om de maaltijd van
de Heer te vieren. 21 Van wat u hebt
meegebracht eet u alleen zelf, zodat de een
honger heeft en de ander dronken is. 22 Hebt u
soms geen eigen huis waar u kunt eten en
drinken? Of veracht u de gemeente van God en
wilt u de armen onder u vernederen? Wat moet
ik hierover zeggen? Moet ik u soms prijzen? Dat
doe ik in geen geval.

23 Want wat ik heb ontvangen en aan u heb
doorgegeven, gaat terug op de Heer zelf. In de
nacht waarin de Heer Jezus werd uitgeleverd
nam hij een brood,24 sprak het dankgebed
uit, brak het brood en zei: ‘Dit is mijn lichaam
voor jullie. Doe dit, telkens opnieuw, om mij te
gedenken.’ 25 Zo nam hij na de maaltijd ook
de beker, en hij zei: ‘Deze beker is het
nieuwe verbond dat door mijn bloed gesloten
wordt.

Doe dit, telkens als jullie hieruit drinken, om
mij te gedenken.’ [26]Dus altijd wanneer u dit
brood eet en uit de beker drinkt, verkondigt u de
dood van de Heer, totdat hij komt.
[27] Daarom maakt iemand die op onwaardige
wijze van het brood eet en uit de beker van
de Heer drinkt, zich schuldig tegenover het
lichaam en het bloed van de Heer. [28] Laat
daarom iedereen zichzelf eerst toetsen voordat
hij van het brood eet en uit de beker
drinkt, [29] want wie eet en drinkt maar niet beseft
dat het om het lichaam van de Heer gaat, roept
zijn veroordeling af over zichzelf.

. [30] Daarom zijn er onder u veel zwakke en
zieke mensen en zijn er al velen onder u
gestorven.[31] Als we onszelf zouden toetsen,
zouden we niet worden veroordeeld. [32] Maar nu
velt de Heer zijn oordeel over ons en wijst hij
ons terecht, opdat we niet samen met de wereld
zullen worden veroordeeld. [33] Daarom, broeders
en zusters, wees gastvrij voor elkaar wanneer u
samenkomt voor de maaltijd. [34] Wie honger
heeft kan beter thuis eten. Dan leiden uw
samenkomsten tenminste niet tot uw
veroordeling.

We zingen
Lied 388 : 1k
2k-refrein gemeente
3k-refrein gemeente
4 en 5 allen!

" Voor ieder een plaats aan tafel"

Jazz-waltz

Koor

1 Voor ie-der van ons een plaats aan de ta - fel,

voor ie-der van ons schoon wa-ter en brood,

een vei-li-ge plek, een plaats om te schui-len,

een plaats in Gods licht als ta-fel-ge - noot.

Koor

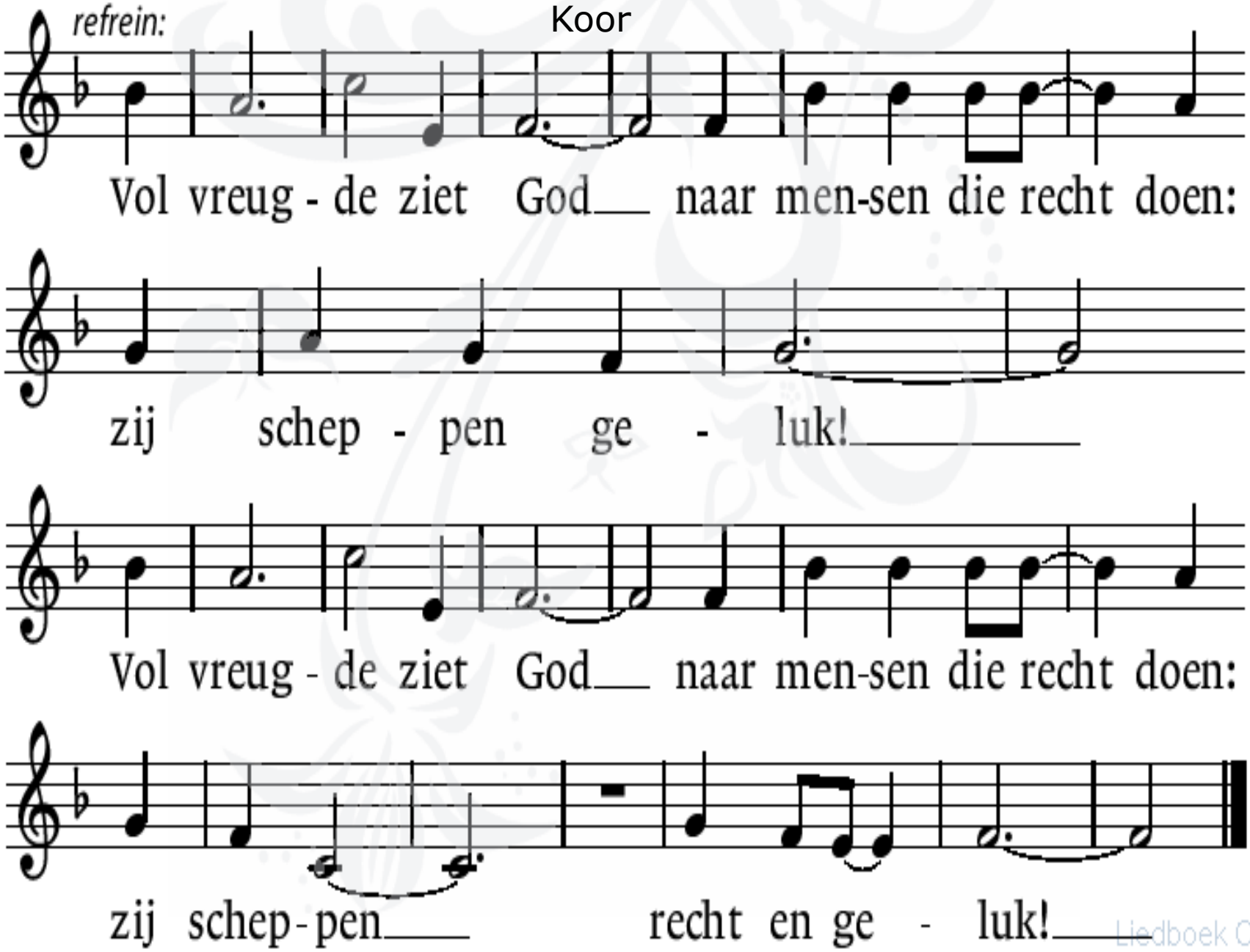

Liedboek Online

Koor

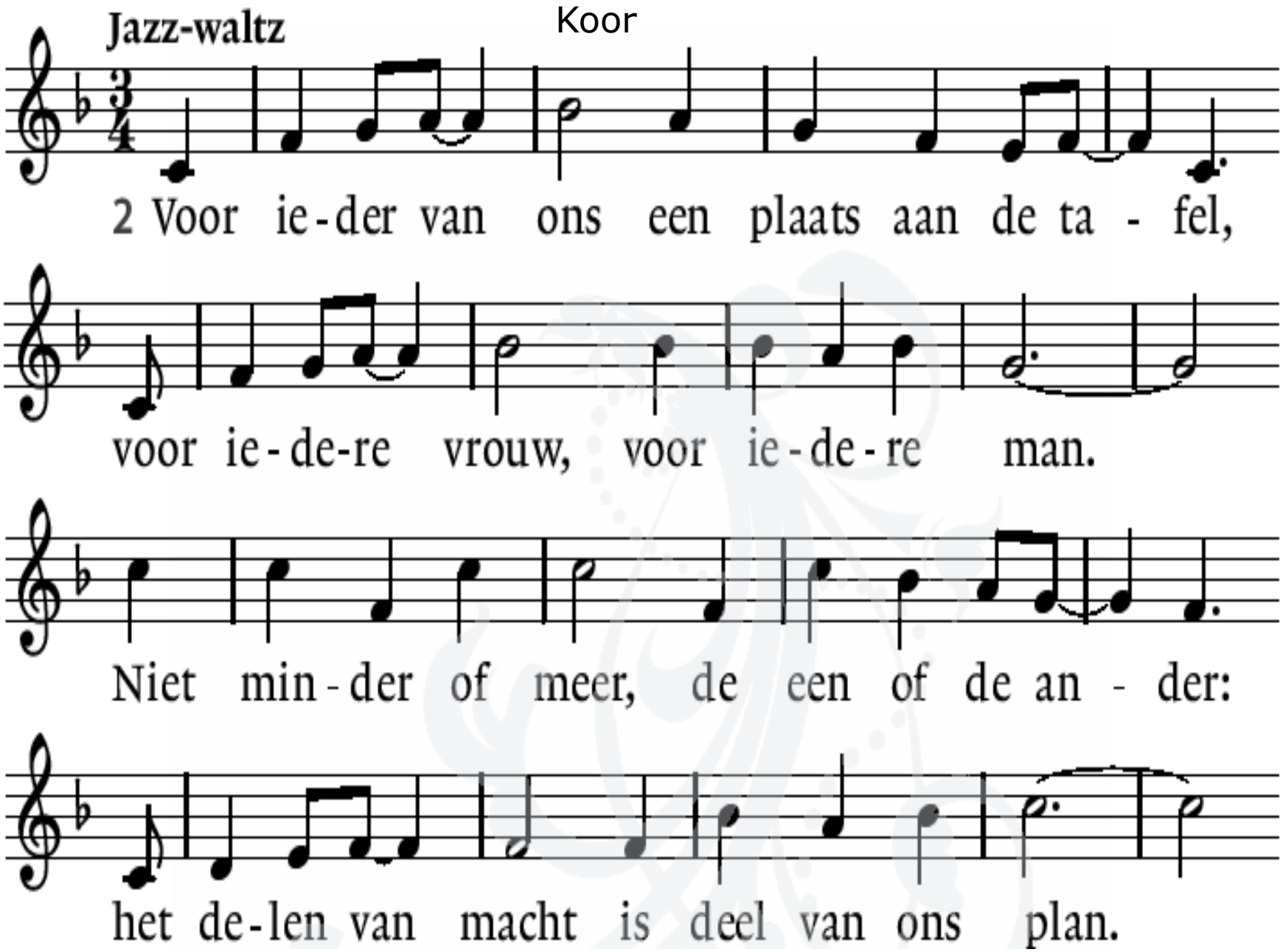
Jazz-waltz
2 Voor ie-der van ons een plaats aan de ta - fel,
voor ie-de-re vrouw, voor ie-de-re man.
Niet min-der of meer, de een of de an - der:
het de-len van macht is deel van ons plan.

Allen

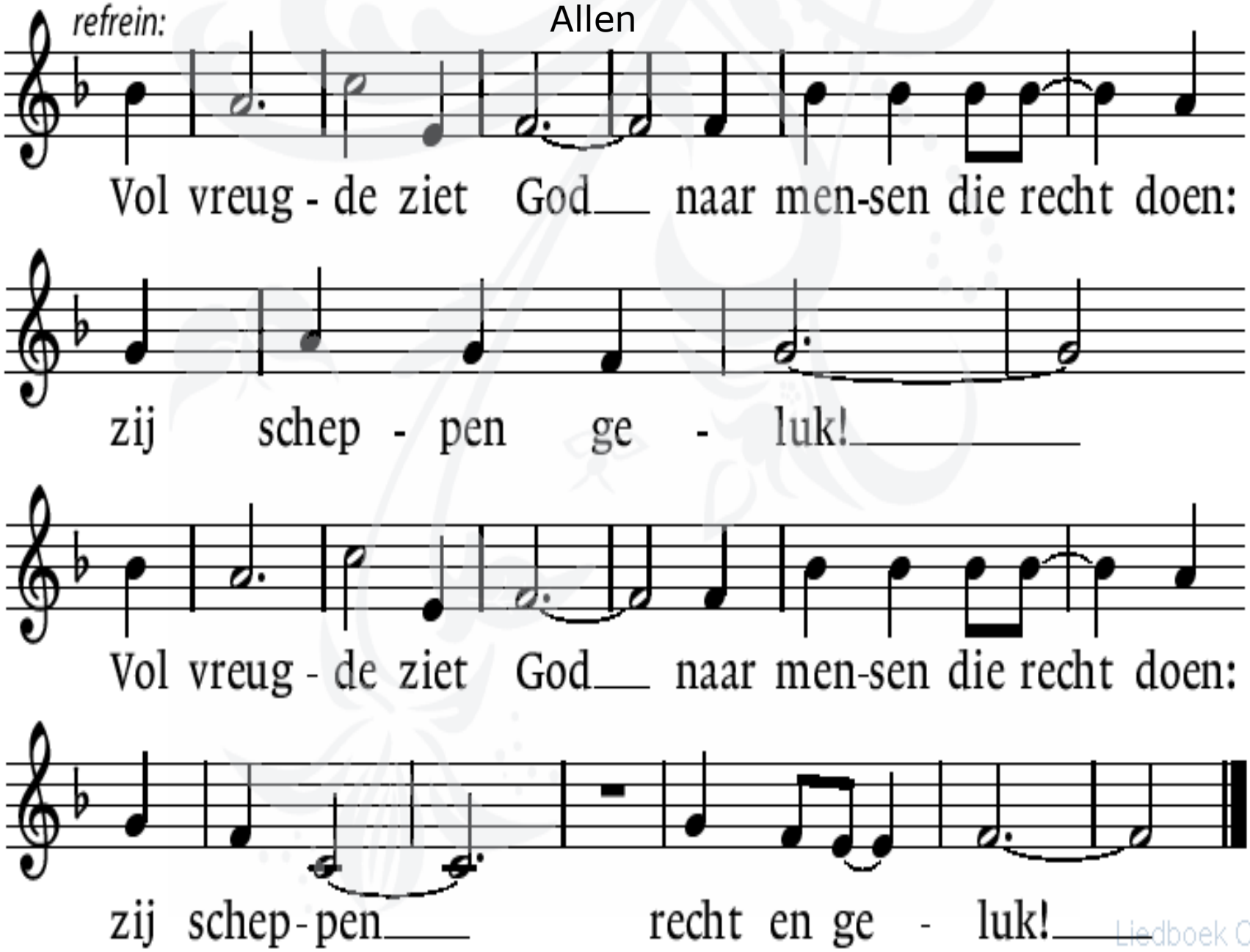

Liedboek Online

Koor

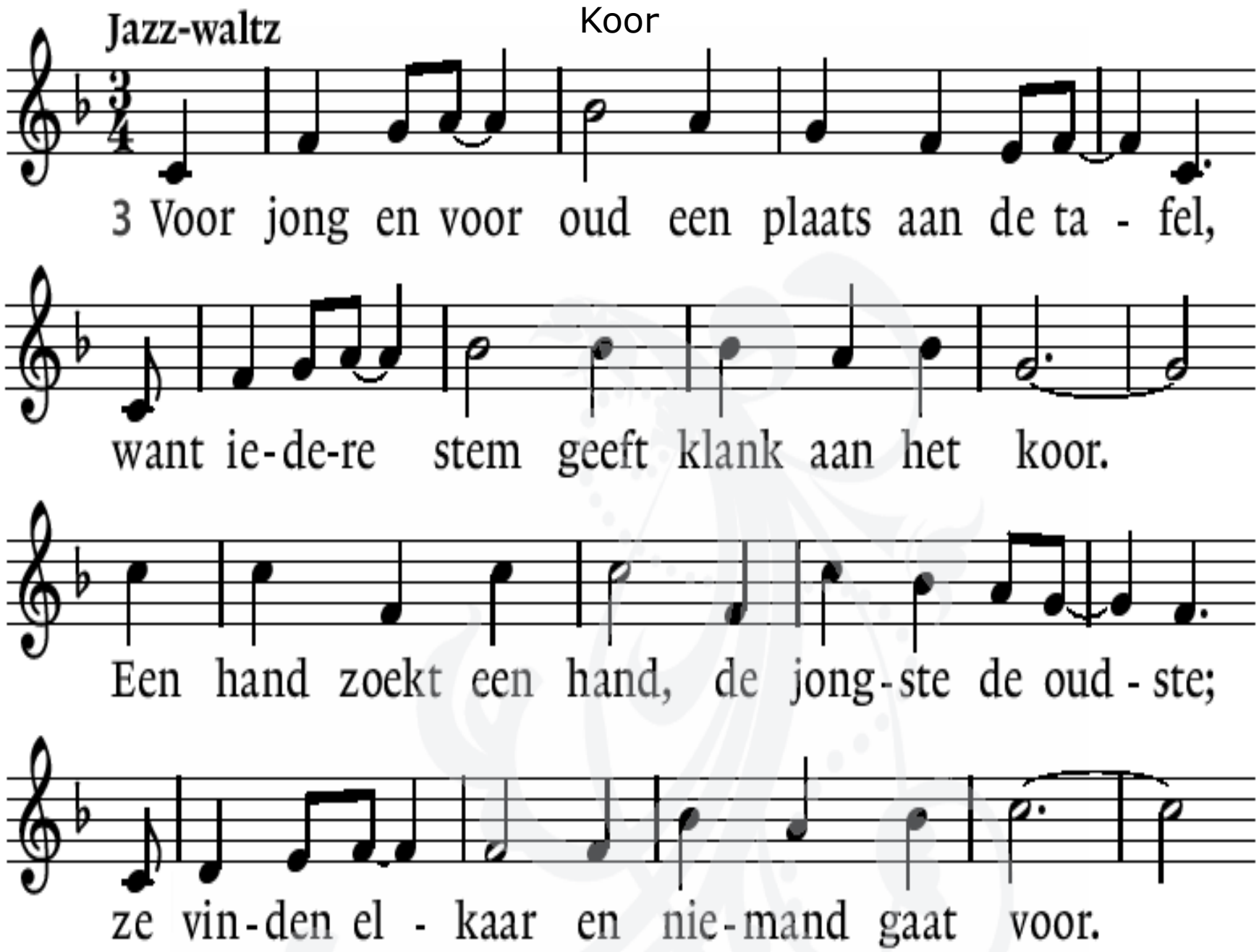
Jazz-waltz
3 Voor jong en voor oud een plaats aan de ta - fel,
want ie-de-re stem geeft klank aan het koor.
Een hand zoekt een hand, de jong-ste de oud - ste;
ze vin-den el - kaar en nie-mand gaat voor.

Allen

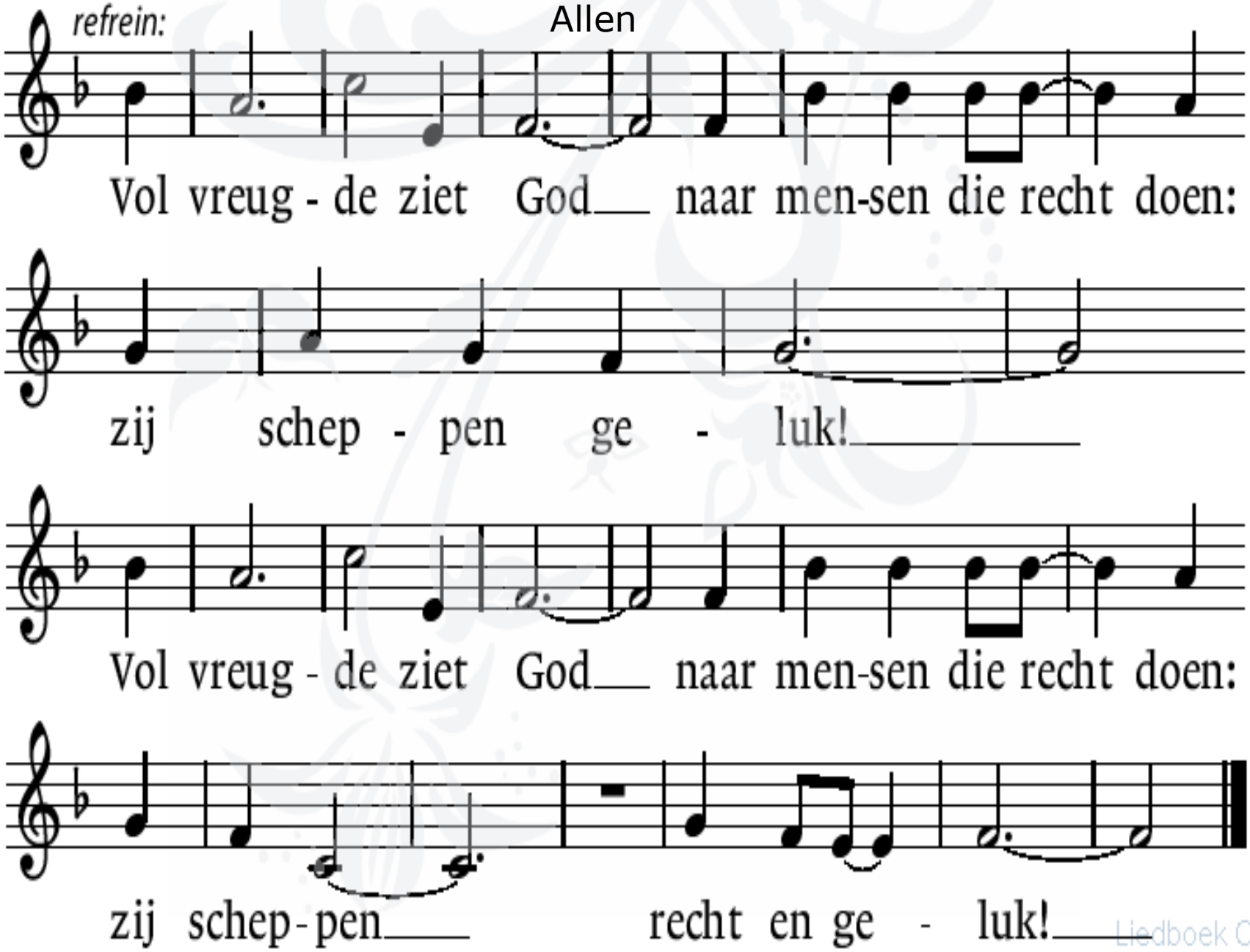

Liedboek Online

Jazz-waltz

Allen

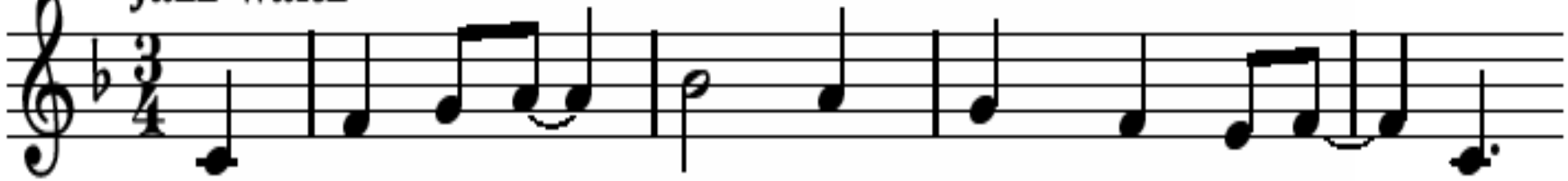

4 Voor ie-der van ons een plaats aan de ta - fel,

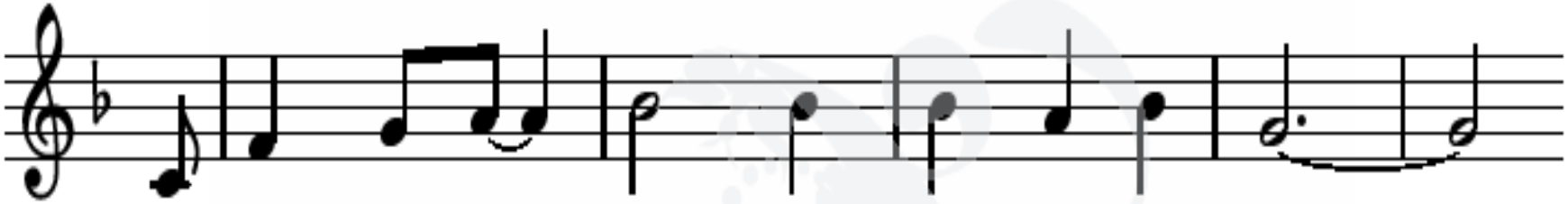

be-scha-digd of gaaf, recht-vaar-dig of slecht,

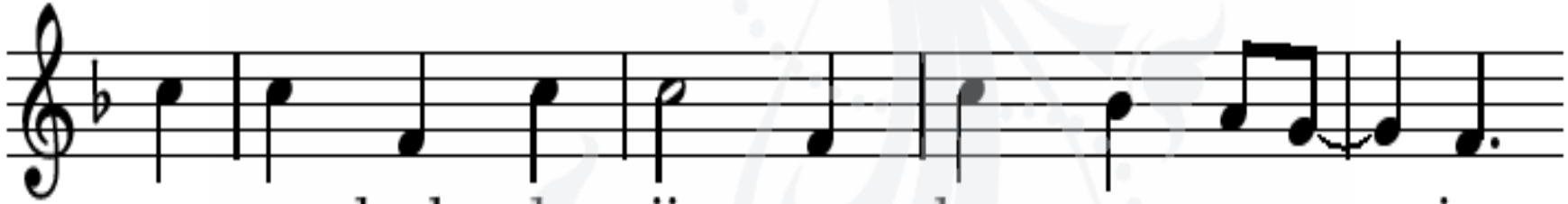

en on-danks de pijn: een plaats van ver-ge - ving,

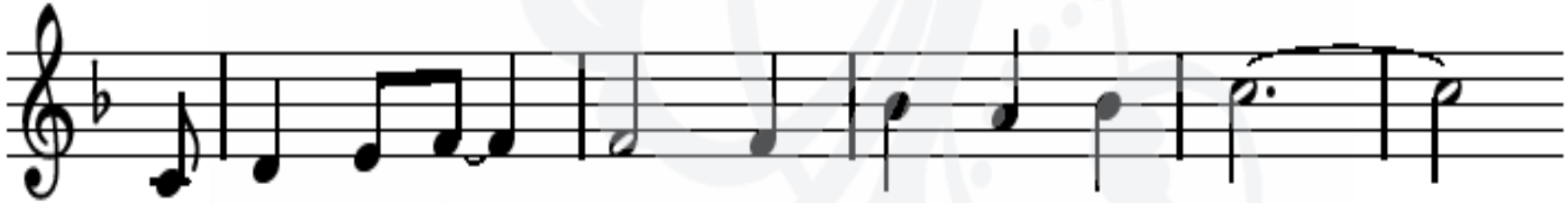

ge - na - dig be - gin van god - de - lijk recht.

Allen

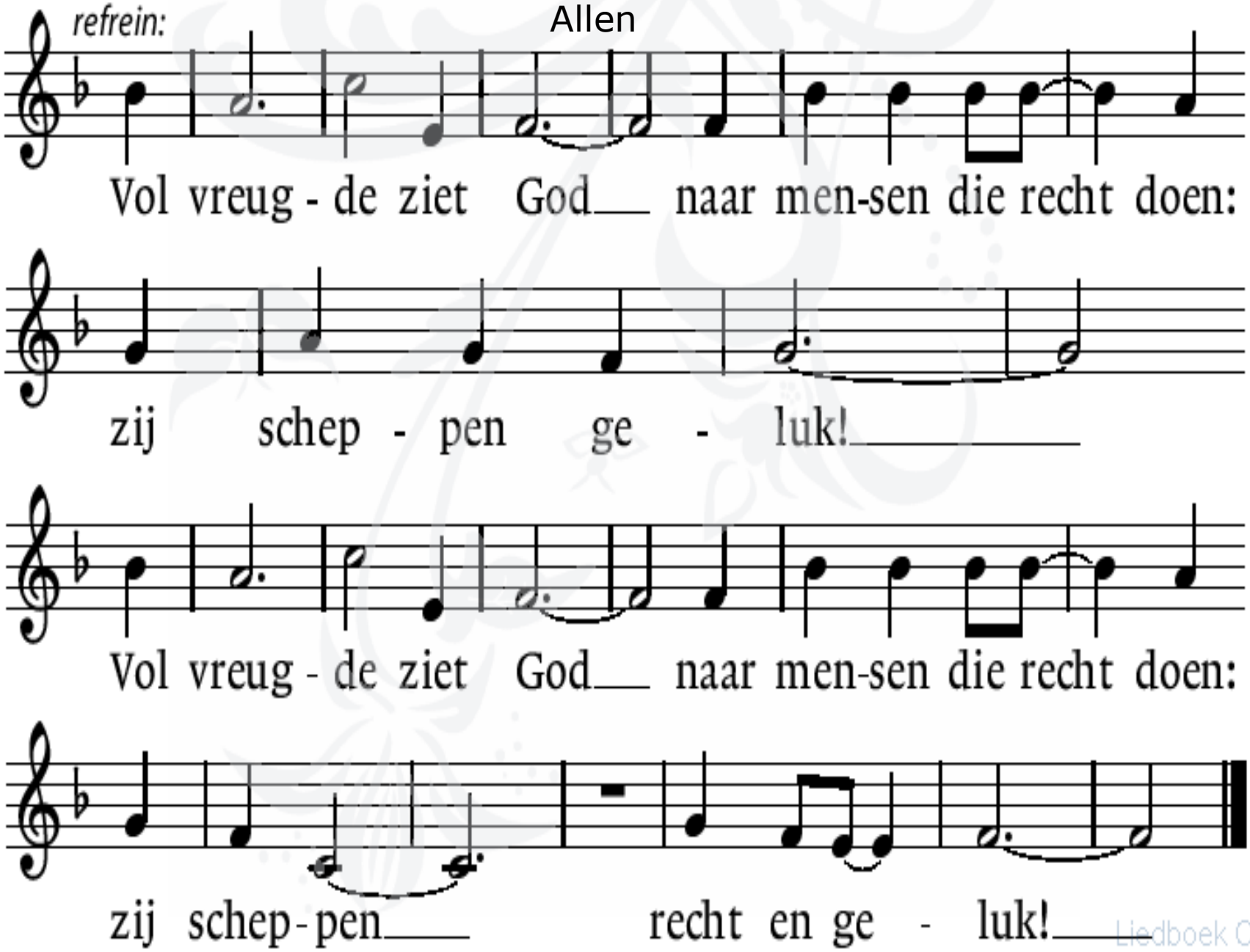

Liedboek Online

Allen

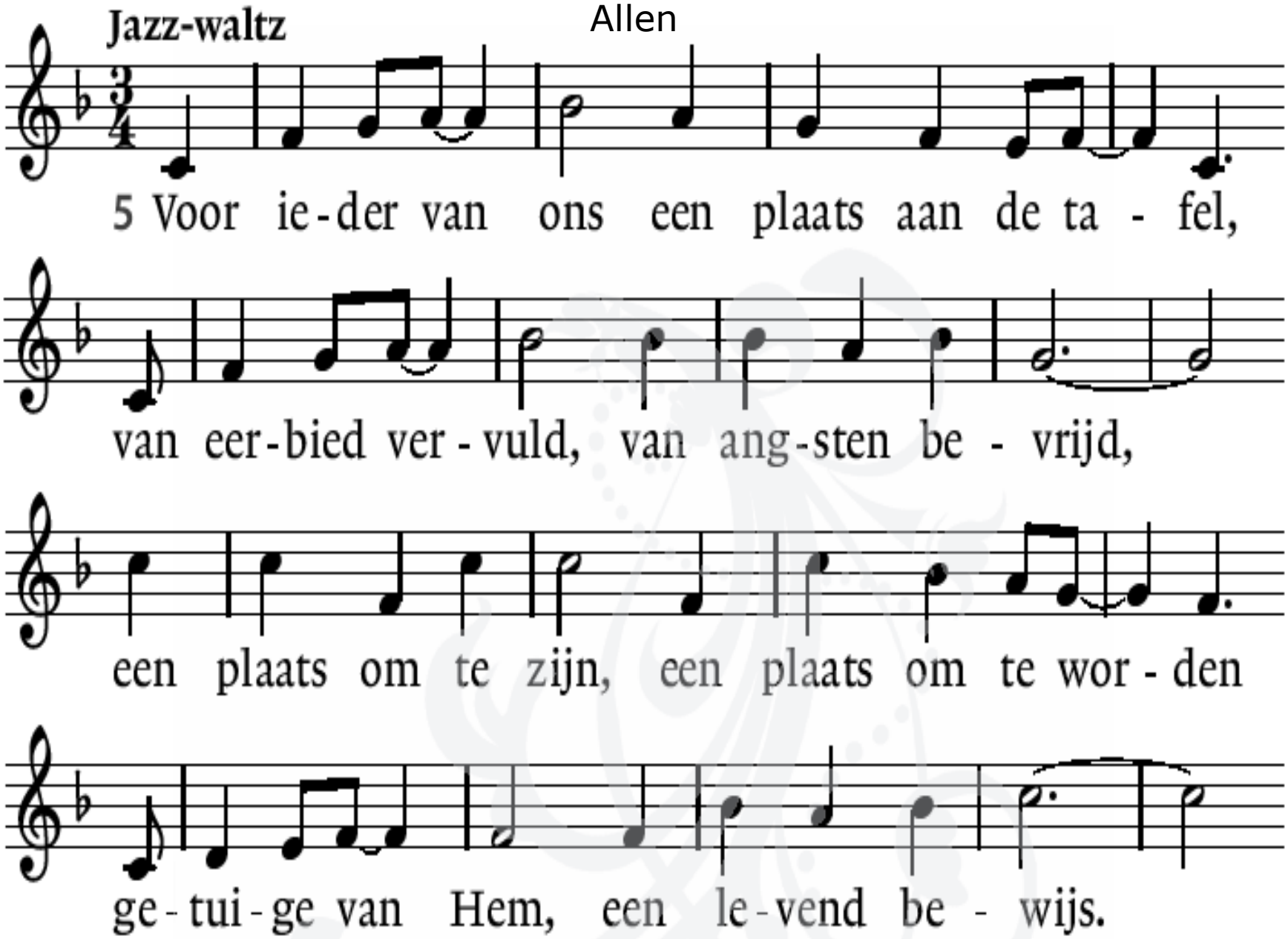
Jazz-waltz
5 Voor ie-der van ons een plaats aan de ta - fel,
van eer-bied ver - vuld, van ang-sten be - vrijd,
een plaats om te zijn, een plaats om te wor - den
ge - tui - ge van Hem, een le - vend be - wijs.

Allen

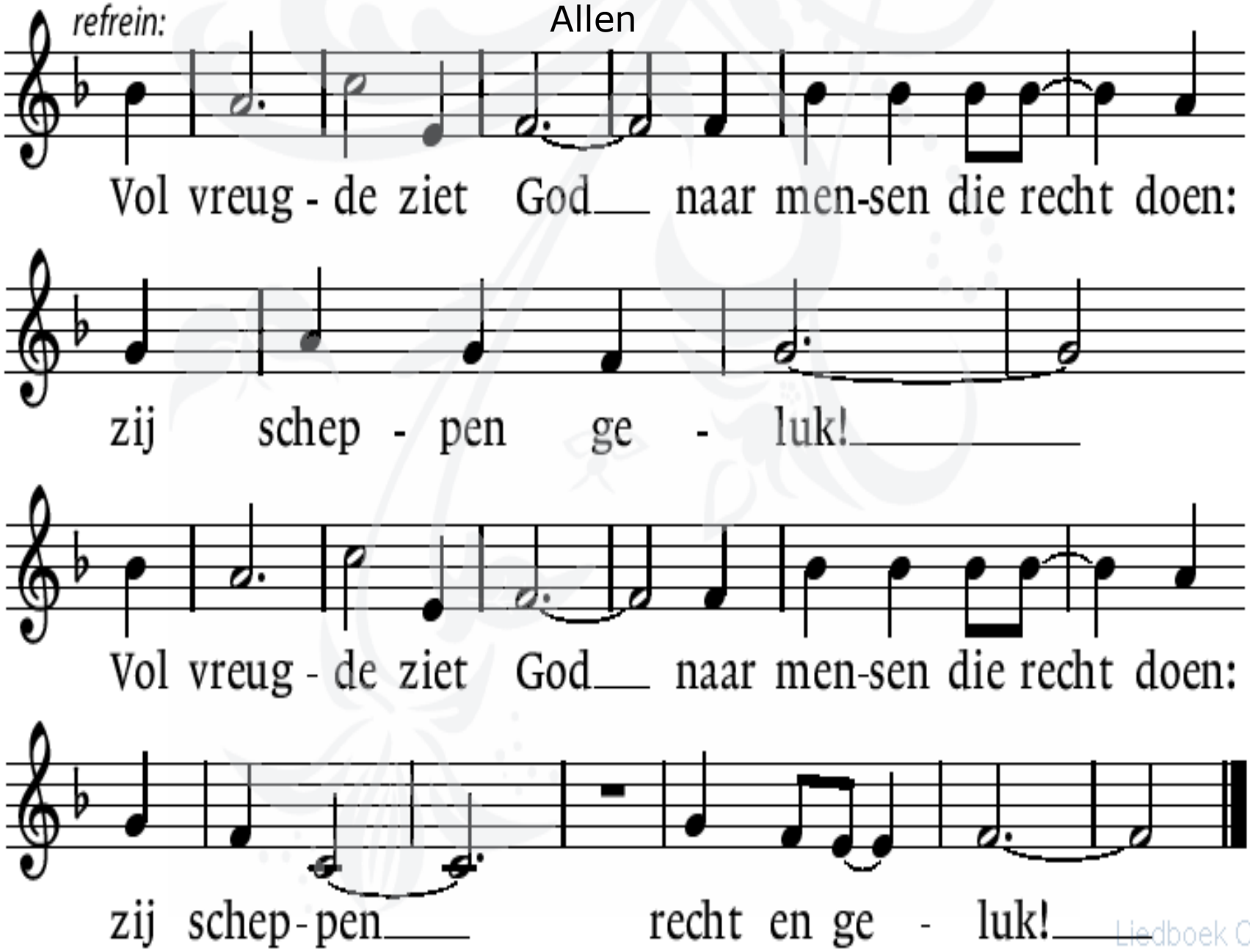

Liedboek Online

Overdenking

“ de tafel van samen”

Terwijl kinderen terug komen.

We zingen
Lied 385

“ de tafel van samen”
1k, 2a, 3k, 4a

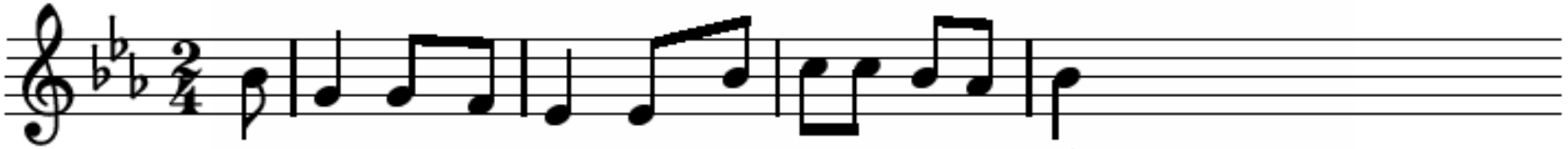

1 De ta-fel van samen, de tafel is gedekt.

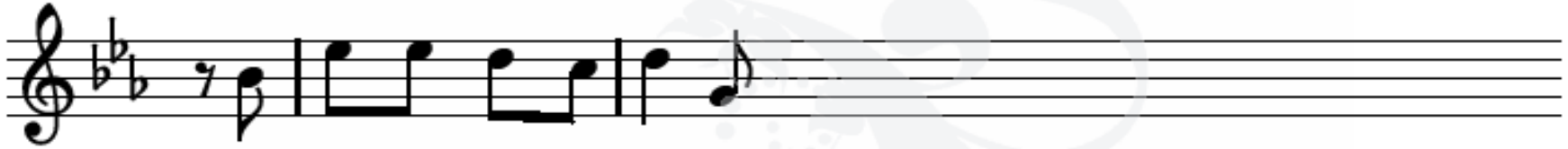

Wij mogen komen e-ten

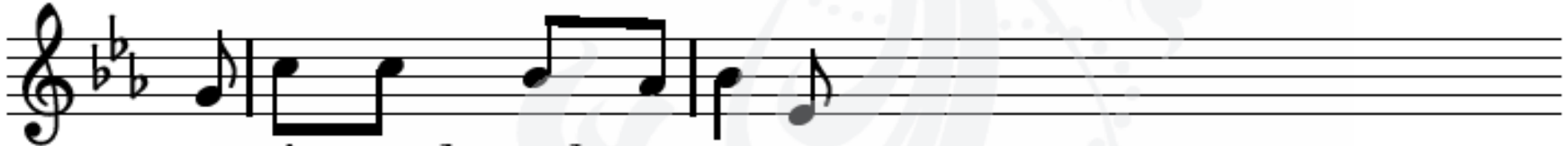

en niemand wordt ver-geten.

De ta-fel van samen, de tafel is gedekt.

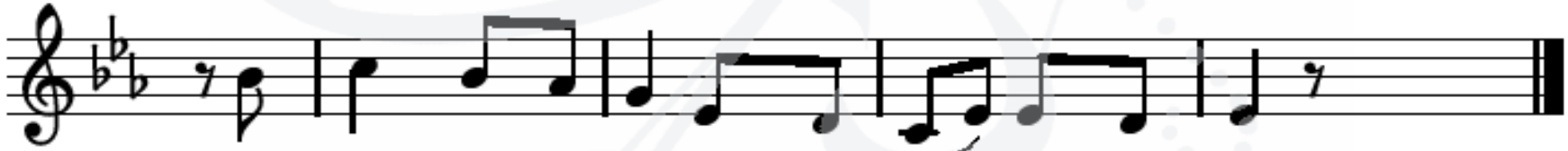

't Geheim van het le-ven wordt zo maar verstrekt.

Liedboek Online

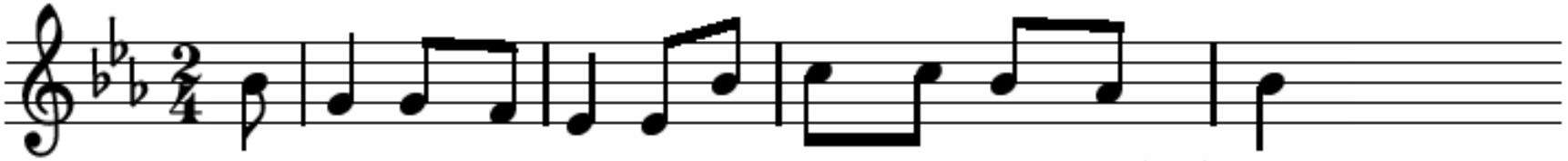

2 Wij delen, wij de-len gewoon het dagelijks brood.

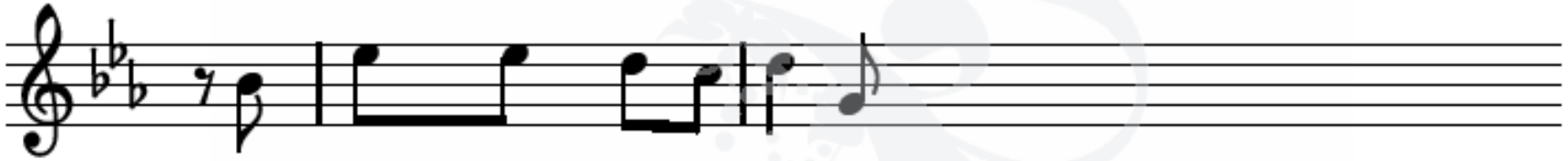

Dit brood houdt ons in leven,

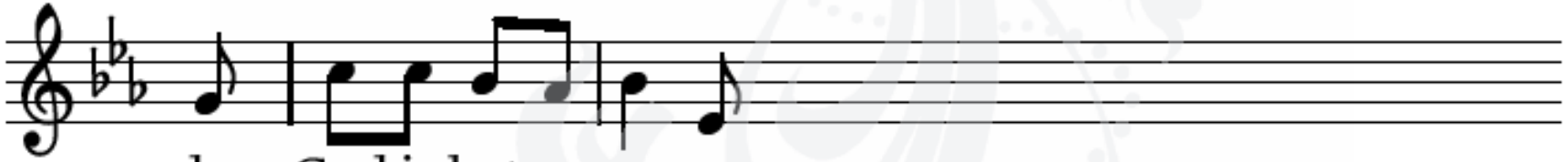

door God is het ge-geven.

Wij delen, wij de-len gewoon het dagelijks brood

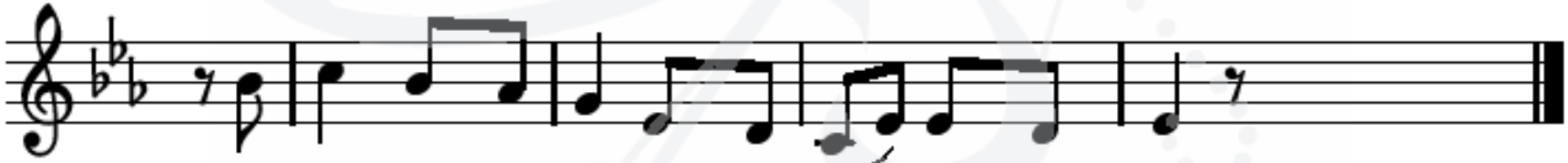

en denken aan Jezus, zijn lij-den, zijn dood.

Liedboek Online

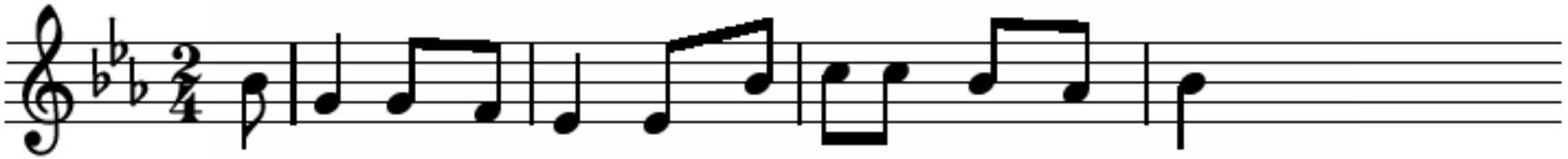

3 De ta-fel van sa-men, de ta-fel van het goed,

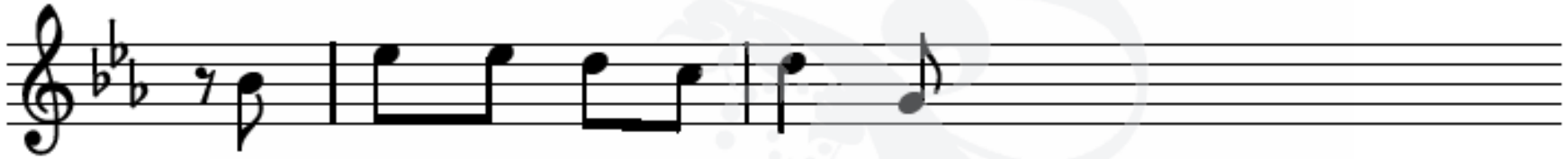

daar wordt de wijn ge-schon-ken

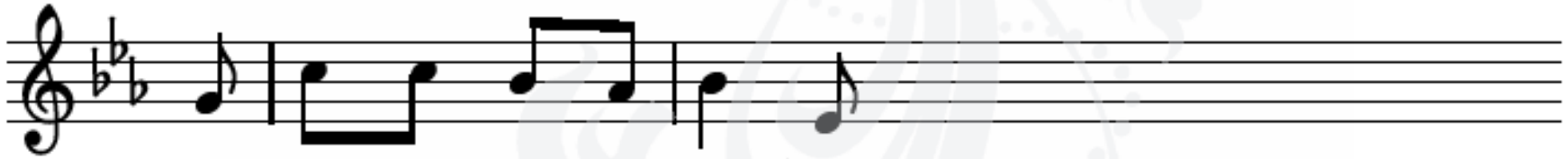

en mond-jes-maat ge-dron-ken.

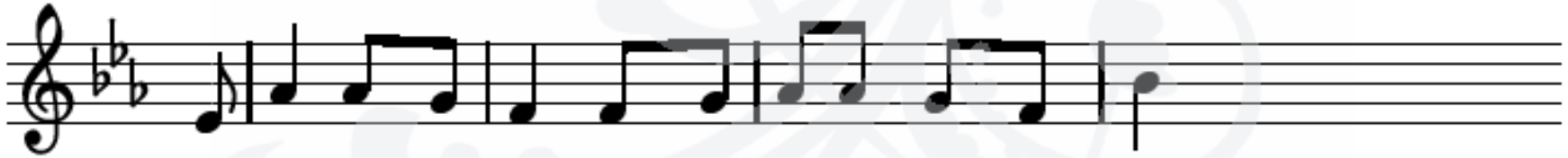

De ta-fel van sa-men, de ta-fel van het goed,

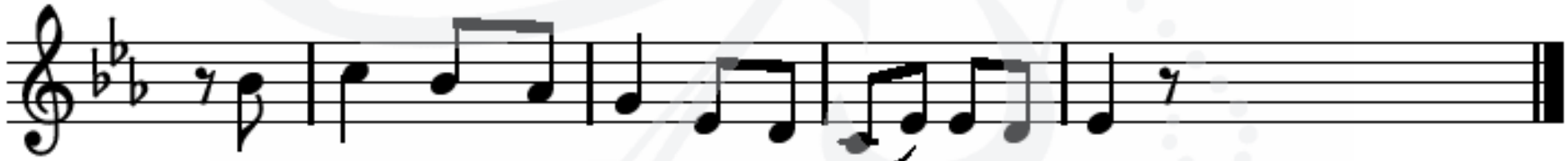

daar vin-den wij vre-de, in o - ver-vloed.

Liedboek Online

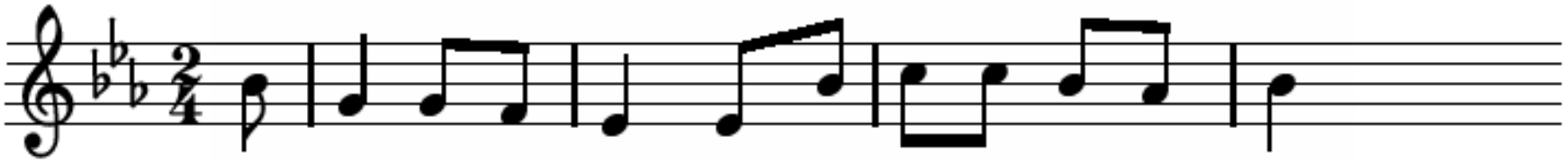

4 Wij vie-ren de maal-tijd, wij vie-ren sa-men feest.

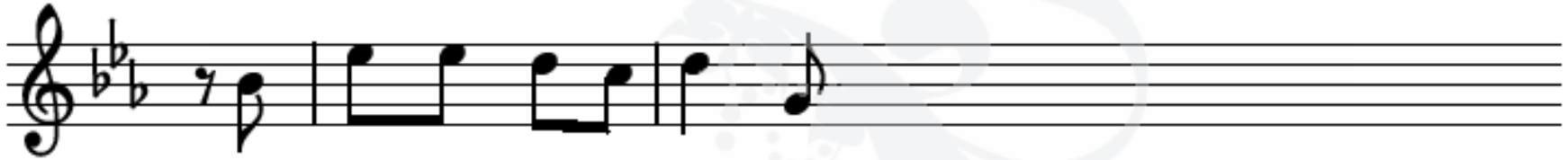

Hier dur-ven wij te dro-men

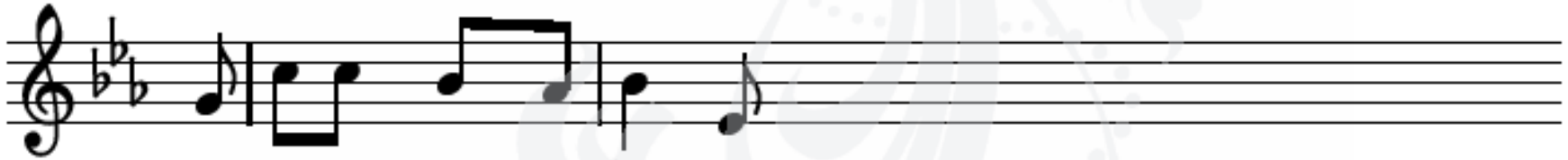

dat al-les goed zal ko-men.

Wij vie-ren de maal-tijd, wij vie-ren sa-men feest

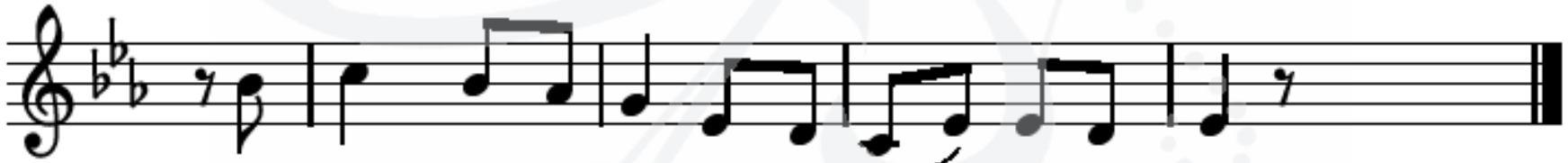

in naam van de Va-der, de Zoon en de Geest.

Liedboek Online

Dankgebed en voorbeden

Inzameling

1-ste: Voorjaarszending
Guatemala 40d

2-de: Kerk

Bij uitgang: Onderhoudsfonds

De Maaltijd

Voorganger: Jezus heeft voor allen, die bij Hem willen horen en Hem liefhebben de maaltijd gegeven om dat met elkaar te vieren.
Daarom vragen wij u en jullie om in geloof en blijdschap
met ons de gebeden te zeggen en brood en wijn van Hem te ontvangen.

De grote lofprijzing

Voorganger: Laten wij de Here onze God danken, want Hij is goed.
Ja, Here, onze God, U verdient onze dank.
U wilt onze Vader zijn door Jezus Christus.
Hij is aan ons mensen gelijk geworden en is aan u gehoorzaam geweest in alle dingen.
Hij hield van mensen; Hij kwam op voor de mensen, die onrecht hebben geleden, de armen en de moedeloze mensen.

De grote lofprijzing

Voorganger: Voor hen, die geen helper hebben, is Hij de helper geweest. Ook al moest Hij daarvoor sterven aan het kruis. Maar Hij heeft volgehouden tot het einde. Daarom hebt U Hem een erenaam gegeven, opdat ieder in eerbied naar Hem op zal zien
en Hem hulde zal betuigen. Tot eer van u. Daarom zingen we…..

Liedboek 985: 1-3

Heilig, heilig, heilig, hemelhoog verheven
boven ons mensen: de naam van God de Heer!
Heilig, heilig, heilig, Schepper van de wereld,
mensen beneden zingen U ter eer!

Liedboek 985: 2-3

Heilig, heilig, heilig, maker van de sterren,
Zonnen en manen en heel het firmament!
Heilig, heilig, heilig, mateloze ruimte,
Machten en krachten, maak zijn naam bekend!

Liedboek 985: 3-3

Heilig, heilig, heilig, bron van alle leven,
bloemen en bomen en al wat adem heeft!
Heilig, heilig, heilig, Vader van ons allen,
eerste en laatste, U dankt al wat leeft!

Voorganger: Wij danken U, Heer onze God, dat U ons Uw Zoon Jezus gegeven hebt. Hij is voor onze zonden gestorven en Hij is door U uit de dood opgewekt als teken dat het tussen U en ons
weer goed is. Met hart en ziel heeft Jezus zich gegeven aan deze wereld. Want in de nacht, waarin Hij werd verraden en verloochend, nam Hij een brood, dankte daarvoor, brak het en gaf het aan Zijn vrienden en zei:
Dit is mijn lichaam voor u, doet dit om Mij te gedenken.

Voorganger: Ook nam Hij de beker, nadat de maaltijd afgelopen was en Hij zei: deze beker is het nieuwe verbond in mijn bloed, drinkt allen daaruit en doet dit om Mij te gedenken.

Zo gedenken wij het verlossend leven en lijden van de Messias, onze Heer,
die verrezen is en leeft.
En wij verkondigen zijn dood
totdat Hij komt.

Voorganger: V: Zend dan, o God, Uw Heilige Geest in ons midden,
zodat wij eten en drinken het leven dat niet vergaat.
En zoals dit brood dat wij breken was verstrooid over de velden, maar werd samengebracht en één is geworden, breng zo Uw gemeente bijeen, van heinde en ver in het rijk van Uw vrede.
Want U komt alle eer toe, U alleen alle heerlijkheid door Jezus Christus Uw Zoon, die ons tegen U doet zeggen:

Liedboek 1006 Onze Vader

Onze Vader in de hemel,
U staat zorgzaam om ons heen.
Geef dat alle mensen weten:
zoals U is er maar één.
Doe ons telkens weer geloven
in een wereld zonder pijn,
in uw rijk dat eens zal komen
en dat soms te zien kan zijn.
Help ons samen goed te leven
en te doen wat U graag wilt.
Geef ons elke dag te eten
tot de honger is gestild.

En vergeef ons wat we fout doen,
net als wij niet blijven staan
bij de fouten van een ander,
maar weer samen verder gaan.
Help ons om te zien wat goed is
en wat slecht is, boos of naar.
Geef dat wij het juiste kiezen,
dat we goed zijn voor elkaar.
Onze Vader, wij geloven,
dat U onze wereld leidt.
Met uw licht helpt U ons verder.
Hier en nu en straks. Altijd.
Amen. Amen.

Voordat we naar voren komen om brood en wijn te ontvangen wensen we de mensen om ons heen de vrede van Christus toe

Viering. Tijdens de viering zingen we
(koor zingt met en voor ons)
377 en 426 (tot aan het einde)

Koor

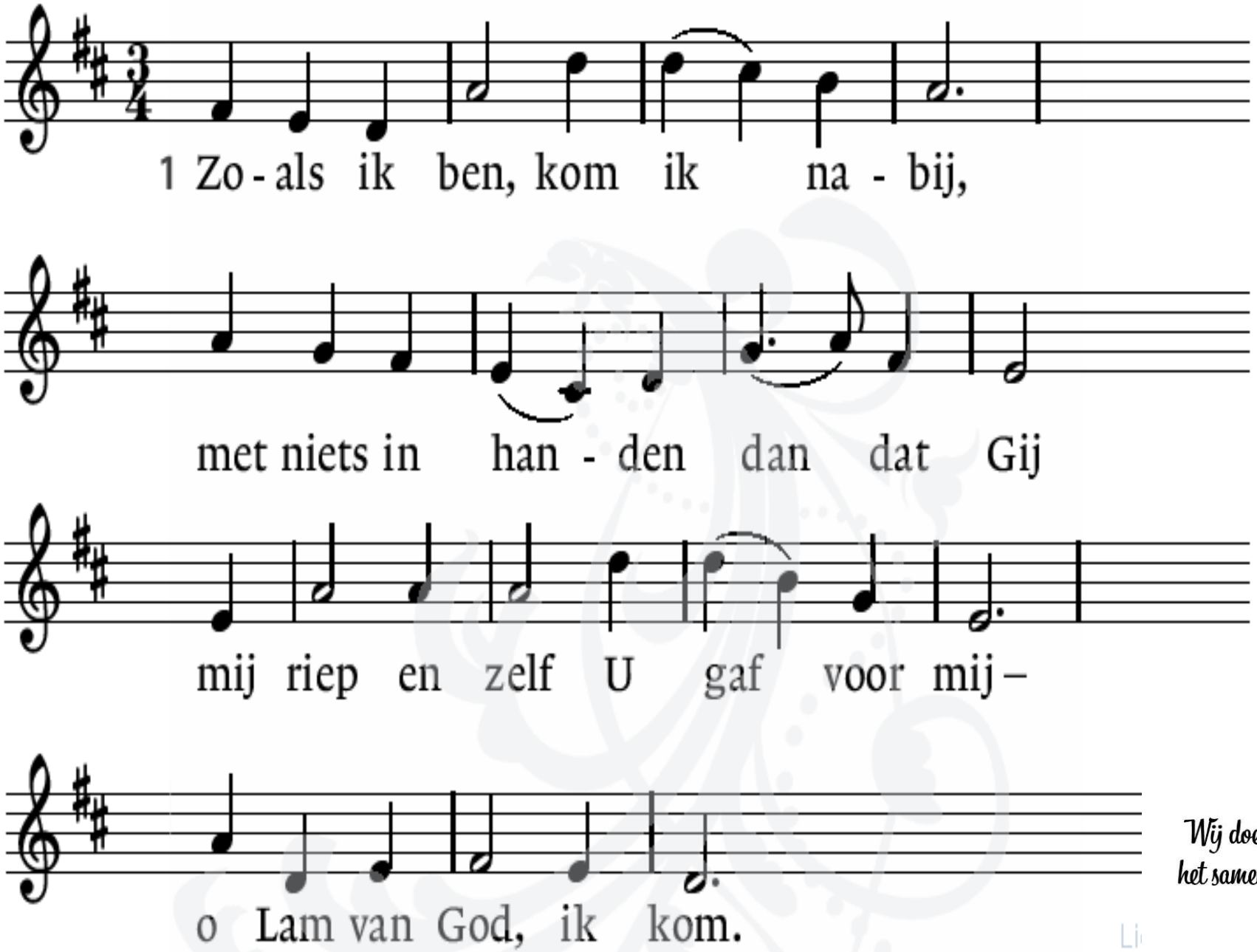

Wij doen het samen!

Zoals ik ben, met al mijn strijd,
mijn angsten en onzekerheid,
mijn maskers en mijn ijdelheid –
o Lam van God, ik kom

Vrouwen

Zoals ik ben, verdoofd verblind,
tast ik naar U, die mij bemint,
bij wie mijn ziel genezing vindt –
o Lam van God, ik kom.

Allen

Zoals ik ben, ontvangt Gij mij, Mannen
reinigt, vergeeft, omarmt Gij mij,
vervult, verlicht, verwarmt Gij mij
o Lam van God, ik kom.

Zoals ik ben, in U te zijn Koor
en Gij in mij, in brood en wij:
uw ziel, uw levenskracht wordt mijn
o Lam van God ik kom.

Zoals ik ben, dat ik dan,
de lengte, breedte, hoogte van
uw diepe liefde vatten kan:
o Lam van God, ik kom.

Vrouwen

Zoals ik ben: dat ik uw Naam
nu al , met alle heiligen saam,
en eens ook voor uw troon beaam –
o Lam van God, ik kom.

Allen

Lied 426 (totdat iedereen gegeten en gedronken heeft zingen we dit lied)

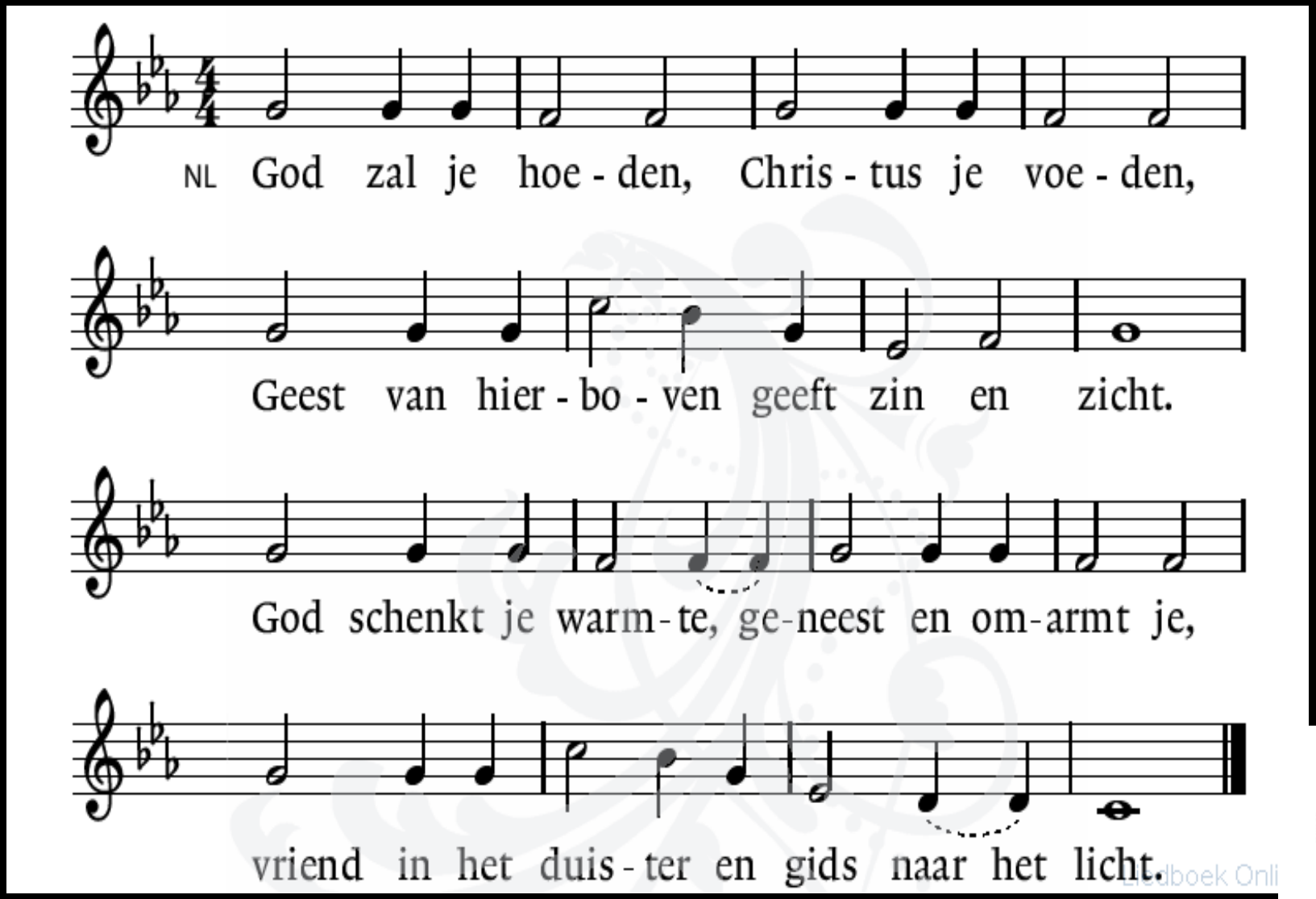

Wij doen het samen!

Kort slotgebed

Slotzang (staande)

Lied 428

“ Overvloedig geef ik u “

We zingen dit 3x

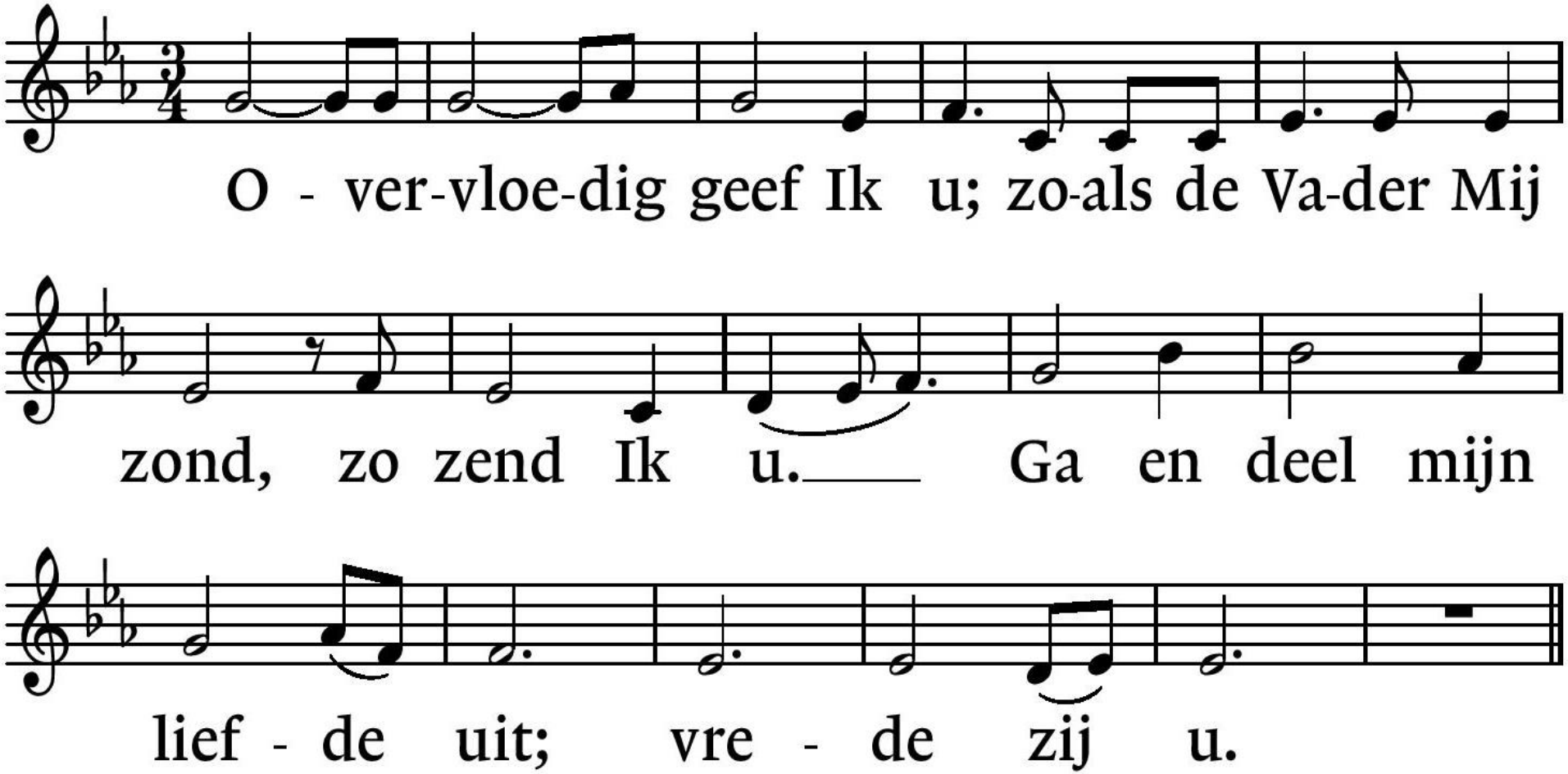
O - ver-vloe-dig geef Ik u; zo-als de Va-der Mij
zond, zo zend Ik u. Ga en deel mijn
lief - de uit; vre - de zij u.

3 x

Uitzending en zegen

3 x amen

Er is natuurlijk weer koffie, thee en limonade!

Iedereen een goede zondag gewenst!

Volgende dienst:

26 maart

….. Tot dan!