Kinderkerstfeest 24 dec 2018

Sporthal de Kamp

Thema

“Een plek voor een kind….”

M.m.v.

Kinderen uit de wijk

Baalderdienstcommissie

Nu-je-onderweg-band

Ds. Wim van der Wel

Welkom

Kaarsenlied uit Trefwoord:

jij bent licht voor de wereld

Eerste kaars,
geef je licht, als een ster die helder straalt.
Jij bent licht voor de wereld.
Licht!

Tweede kaars,
geef je licht aan wie in het donker dwaalt.
Eerste kaars,
geef je licht als een ster die helder straalt.
Jij bent licht voor de wereld.
Licht, Licht!

Derde kaars,
geef je licht aan wie niemand anders ziet.
Tweede kaars,
geef je licht aan wie in het donker dwaalt.
Eerste kaars,
geef je licht als een ster die helder straalt.
Jij bent licht voor de wereld.
Licht, Licht, Licht!

Vierde kaars,
geef je licht aan wie huilt om veel verdriet.
Derde kaars,
geef je licht aan wie niemand anders ziet.
Tweede kaars,
geef je licht aan wie in het donker dwaalt.
Eerste kaars,
geef je licht als een ster die helder straalt.
Jij bent licht voor de wereld.
Licht, Licht, Licht, Licht!

Grote kaars, geef je licht, laat ons zo het Kerstkind zien.
Jij bent licht voor de wereld.

Licht, licht, licht, licht, licht!

We gaan Bidden

Gedicht

We horen het graag allemaal,
Dat mooie oude kerstverhaal.

“Ik ben zo moe”, Maria’s stem,
“zie jij al iets van Bethlehem?

De ezel sjokt en Jozef gaat.
De tocht duurt lang, het is al laat.

Maar dan opeens: daar is de stad.
Zou daar een bed zijn en een bad?

Ze kloppen aan bij elk hotel,
Want vroeger had je nog geen bel.

“Wat mot je? ”roept de herbergier,
“Ik heb geen plaats voor jullie hier.

We zitten vol tot in de hal!
Maar verderop staat nog een stal!”

Ze gaan erheen, de staldeur kraakt;
die is al jaren niet gemaakt.

Er staat een os, een bak met voer.
Een dik laag stro ligt op de vloer.

Daar in die nacht, zo ongewoon,
wordt Hij geboren: Maria’s zoon.

Er slapen herders in het veld;
een engel komt en die vertelt:

“Schrik niet, sta op en zoek de stal
Met ’t kind dat vrede brengen zal.”

De herders gaan er dadelijk heen.
hun schapen laten ze alleen.

We horen het graag allemaal,
dat mooie, oude kerstverhaal.

Vertel het verder, jaar na jaar.
En leef in vrede met elkaar!

Lied:

Nu gaat het kerstfeest komen

(melodie “Nu daagt het in het oosten)

Nu gaat het kerstfeest komen.
Een feest voor iedereen!
We mogen verder dromen,
we zijn niet meer alleen

Wij willen nu gaan horen
het oude kerstverhaal.
En iedereen mag meegaan
’t Is voor ons allemaal

HET KERSTVERHAAL:

Geen stille nacht!

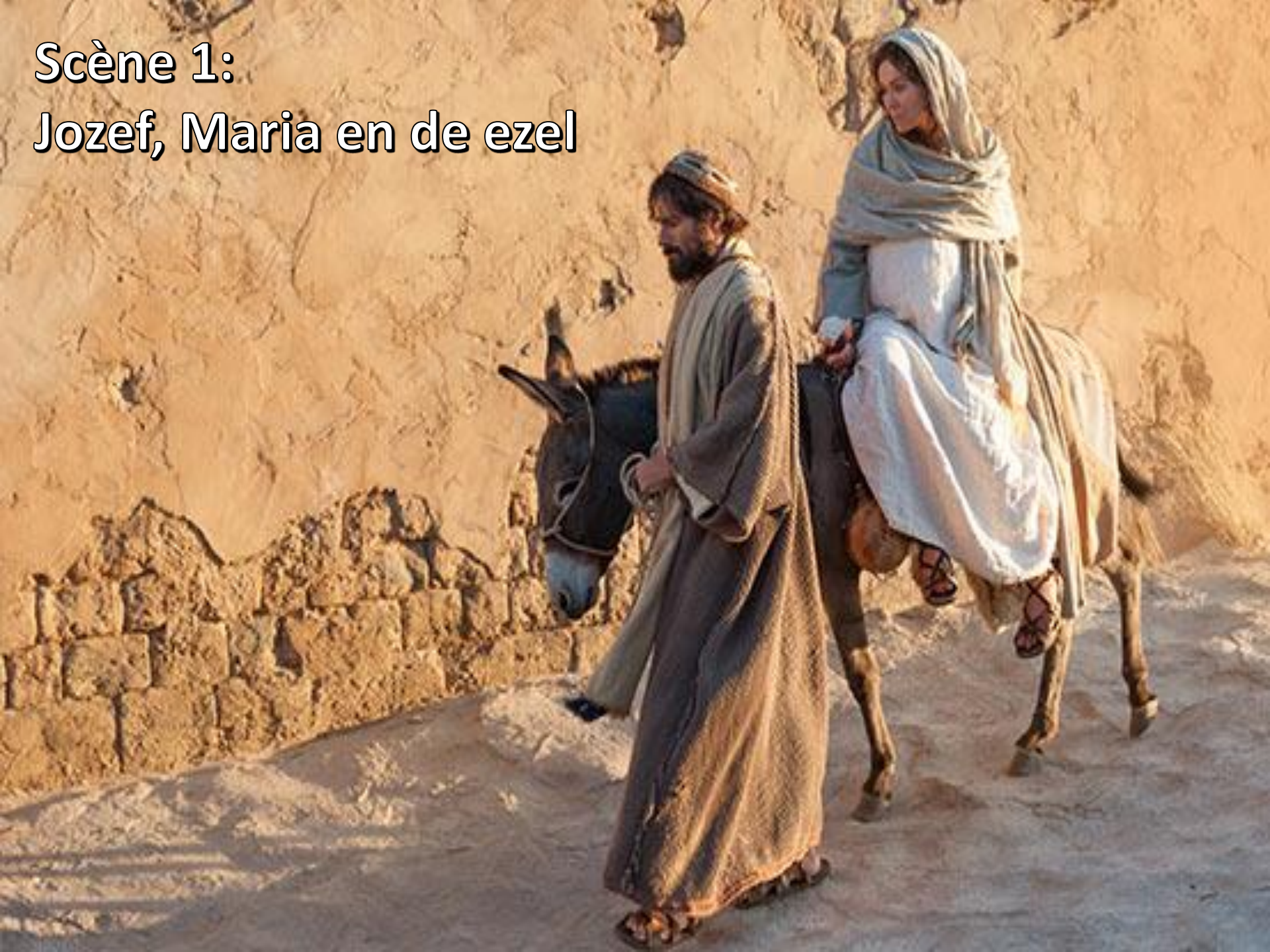
Scène 1:
Jozef, Maria en de ezel

Tjok, tjok, tjok (zingen)

Refrein:

Vol. Vol. We zitten vol.
Van onder tot boven, niet te geloven.
Tjok tot aan de nok, propvol !

Maakt niemand dan plaats
voor wie later komt ?
Is je plek al bezet,
heb je ’s nachts dan geen bed ?
Geen plaats, jammer geen plaats ?

Refrein:

Vol. Vol.
We zitten vol.
Van onder tot boven, niet te geloven.
Tjok tot aan de nok, propvol !

Wij hebben genoeg aan een simp’le stal.
Die beschut tegen wind.
’t Is genoeg voor het kind.
Genoeg, meer dan genoeg.

Refrein:

Vol.Vol.
We zitten vol.
Van onder tot boven, niet te geloven.
Tjok tot aan de nok, propvol !

VOL

Scène 2

We gaan zingen;

“Stille nacht, heilige nacht”

Stille nacht, heilige nacht!
Davids Zoon, lang verwacht,
die miljoenen eens zaligen zal,
wordt geboren in Bethlehems stal,
Hij, der schepselen Heer,
Hij, der schepselen Heer.

Hulploos Kind, heilig Kind,
dat zo trouw zondaars mint,
ook voor mij hebt Ge_U rijkdom ontzegd,
wordt Ge_op stro en in doeken gelegd.
Leer me_U danken daarvoor.
Leer me_U danken daarvoor.

Stille nacht, heilige nacht!
Vreed' en heil wordt gebracht
aan een wereld, verloren in schuld;
Gods belofte wordt heerlijk vervuld.
Amen, Gode zij eer!
Amen, Gode zij eer!

Scène 3

We gaan Zingen:

"KNOOP HET EVEN IN JE OREN"

Knoop het even in je oren
Jezus de koning van ons hart
Is in Bethlehem geboren
Het begin van een nieuwe start

Halleluja, Halleluja …….

Gloria, Gloria ……..

Ere zij God, Ere zij God …….

Halleluja…..Gloria……Ere zij God……

Knoop het even in je oren
Jezus de koning van ons hart
Is in Bethlehem geboren
Het begin van een nieuwe start

Scène 4

ZINGEN:

“ZEG EENS HERDER WAAR KOM JIJ VANDAAN”

(WISSELZANG ZO MOGELIJK)

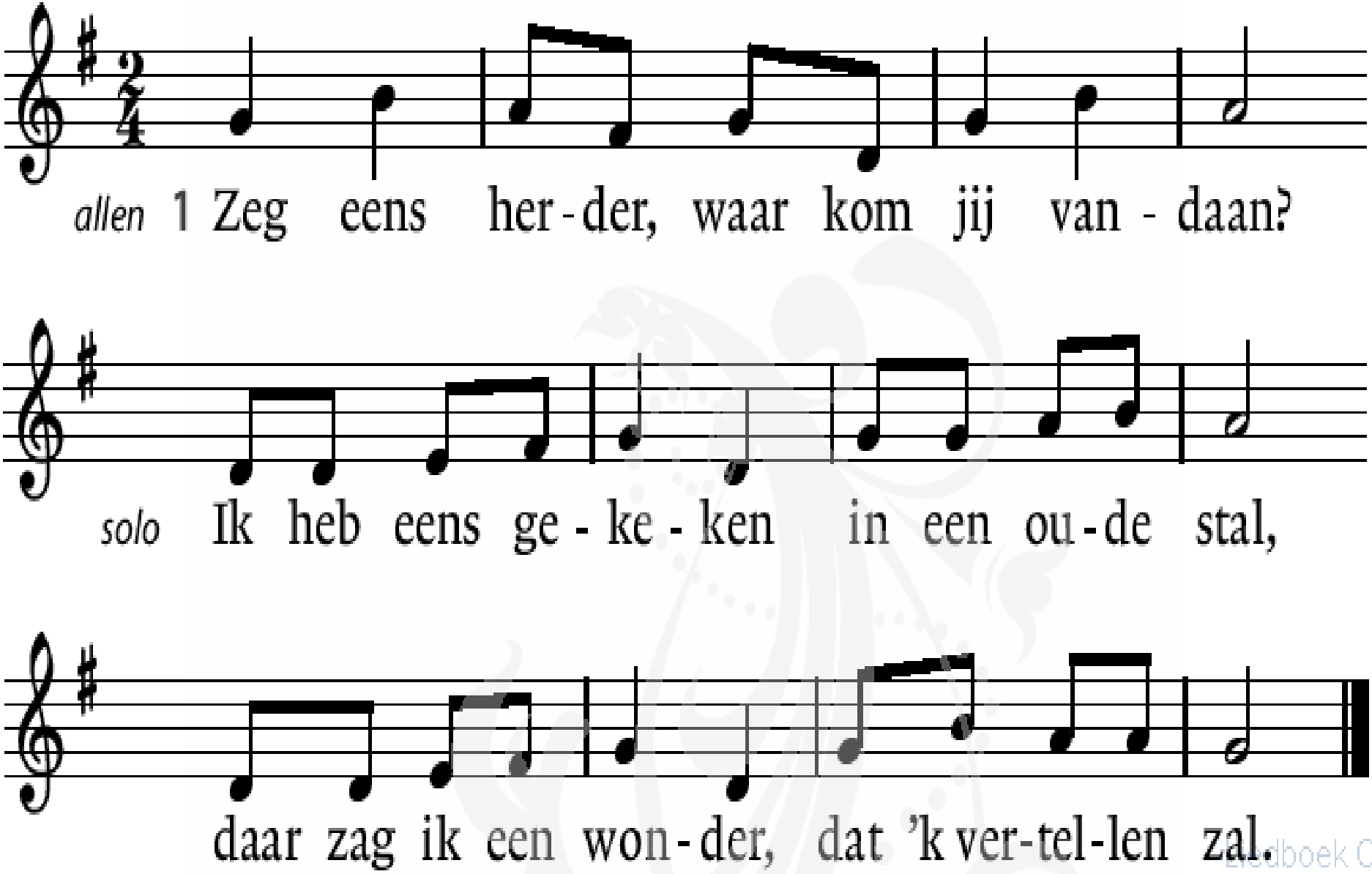
allen 1 Zeg eens her-der, waar kom jij van-daan?
solo Ik heb eens ge-ke-ken in een ou-de stal,
daar zag ik een won-der, dat 'k ver-tel-len zal.

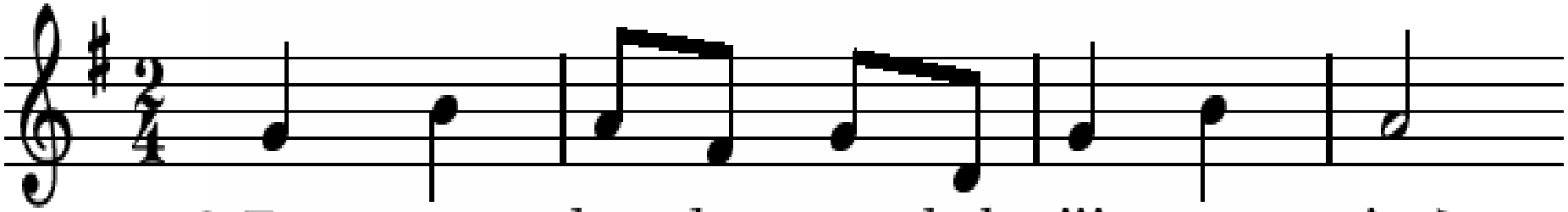

allen **2** Zeg eens her-der, wat heb jij ge - zien?

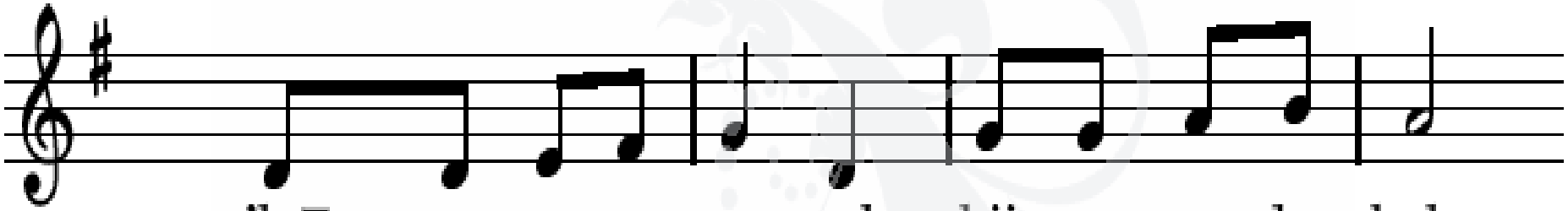

solo 'k Zag een os en e - zel bij een voe-der-bak.

't Was er koud en don-ker, tocht kwam door het dak.

Liedboek O

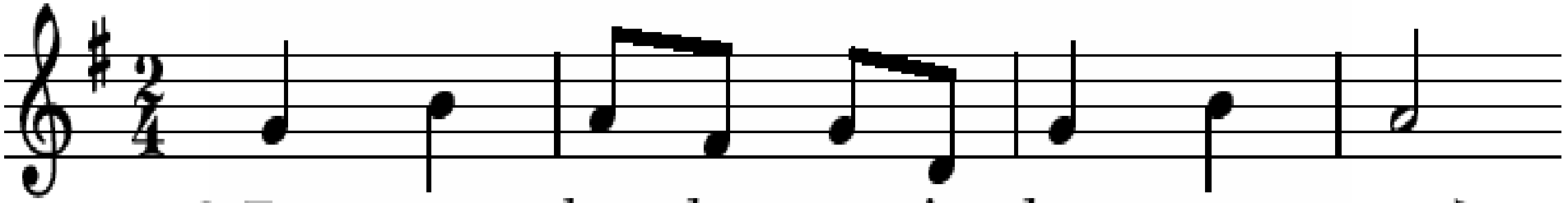

allen 3 Zeg eens her-der, zag je daar nog meer?

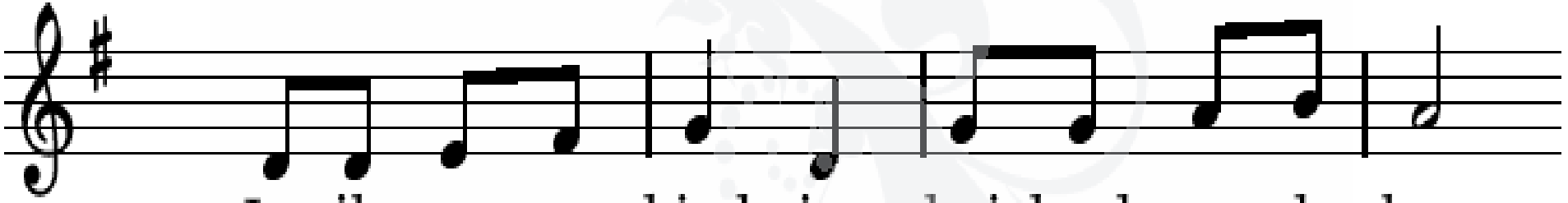

solo Ja, ik zag een kind-je, hui-lend van de kou

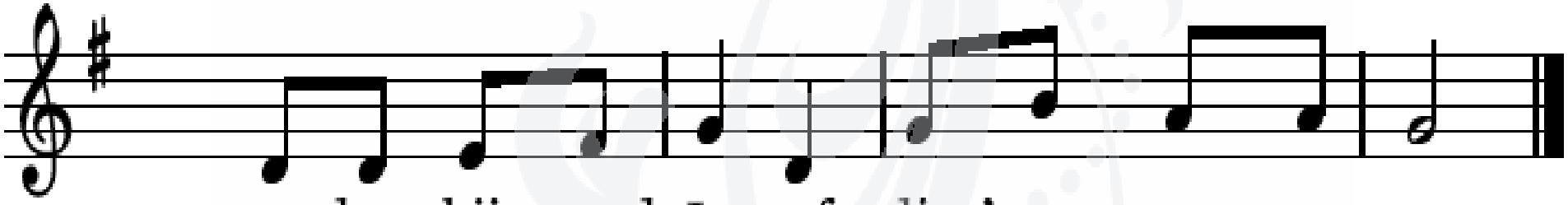

en daar-bij stond Jo-zef die 't war-men wou.

Liedboek O

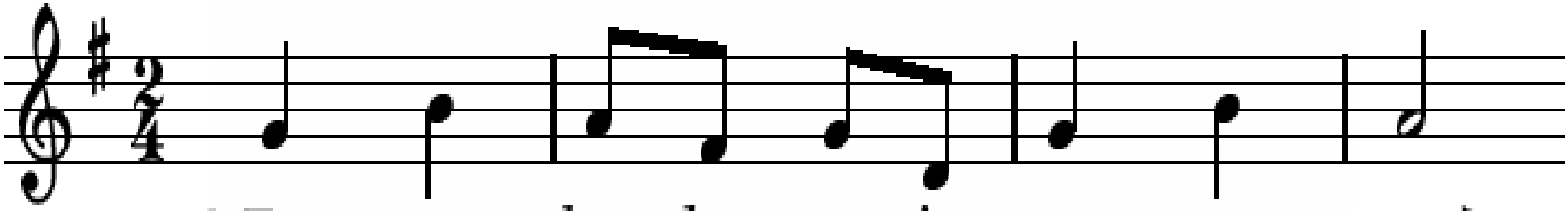

allen 4 Zeg eens her-der, zag je soms nog meer?

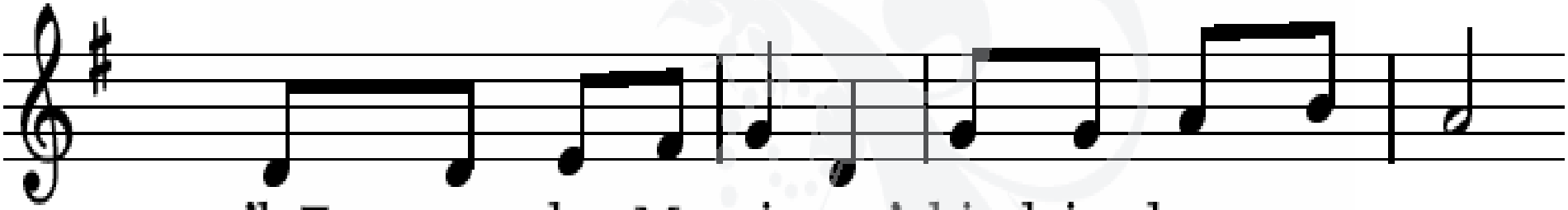

solo 'k Zag toen dat Ma-ri-a 't kind in de ar-men nam.

Os en e-zel ke-ken, ook een heel klein lam.

Liedboek O

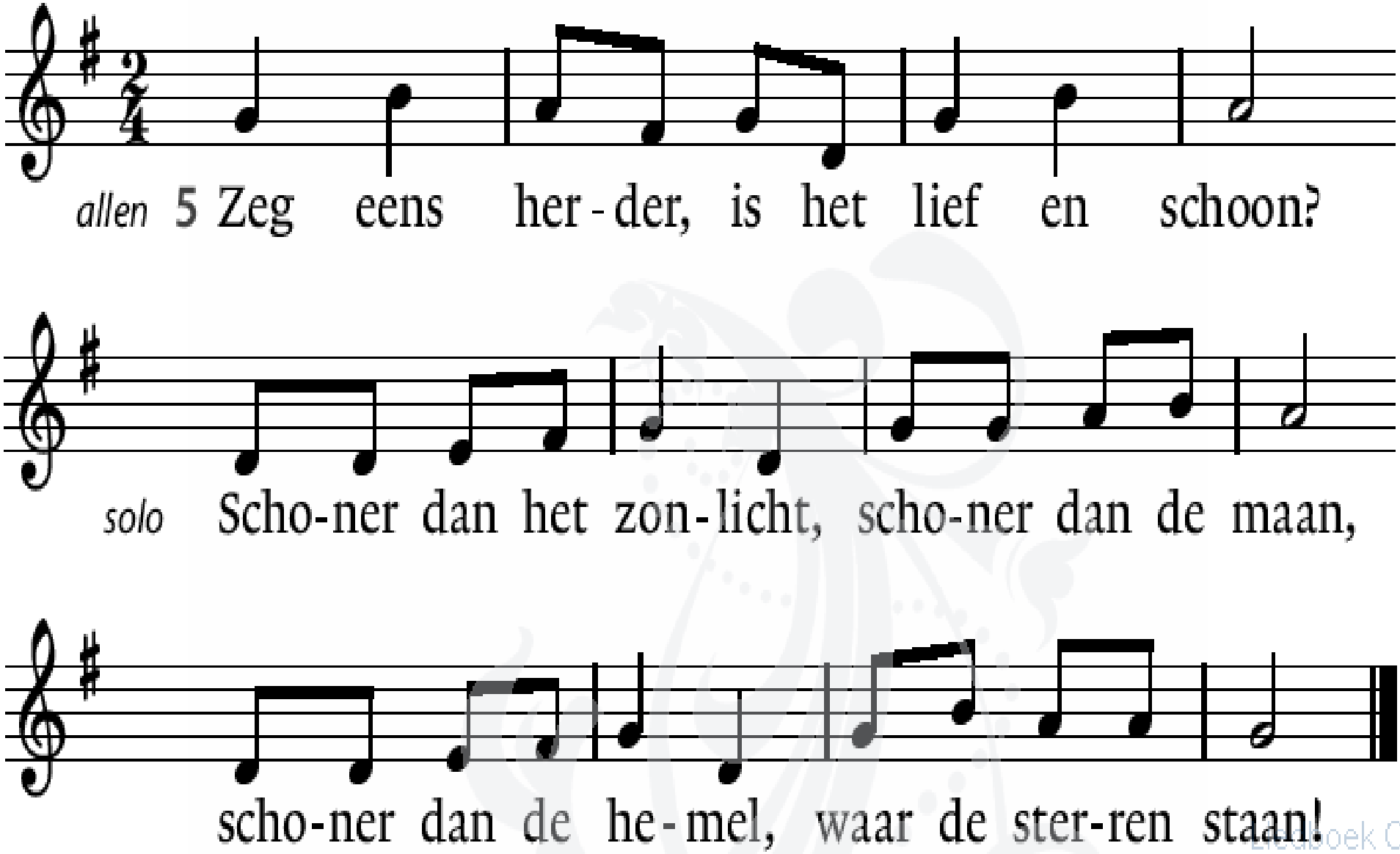
allen 5 Zeg eens her-der, is het lief en schoon?
solo Scho-ner dan het zon-licht, scho-ner dan de maan,
scho-ner dan de he-mel, waar de ster-ren staan!

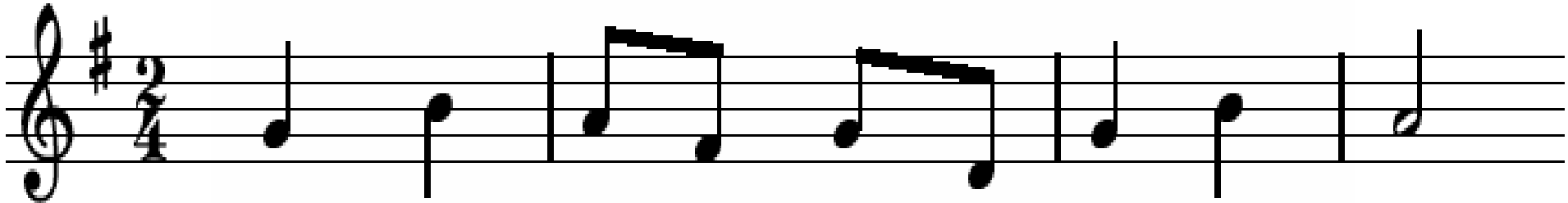

allen 6 Zeg eens her-der, heeft het iets ge - vraagd?

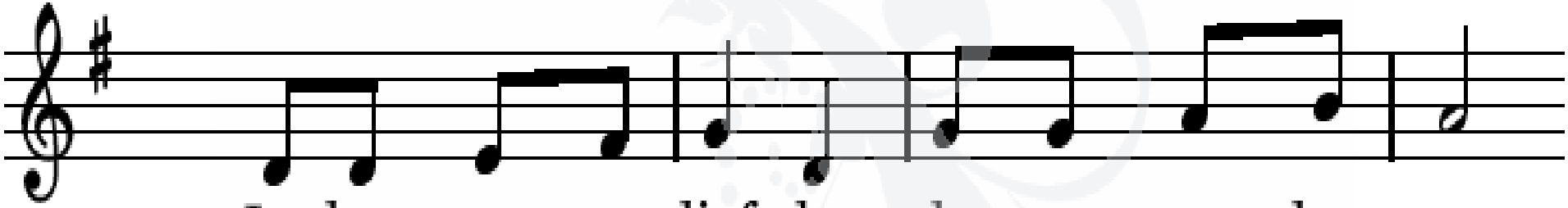

solo Ja, het vroeg om lief-de, schat-ten vraagt het geen.

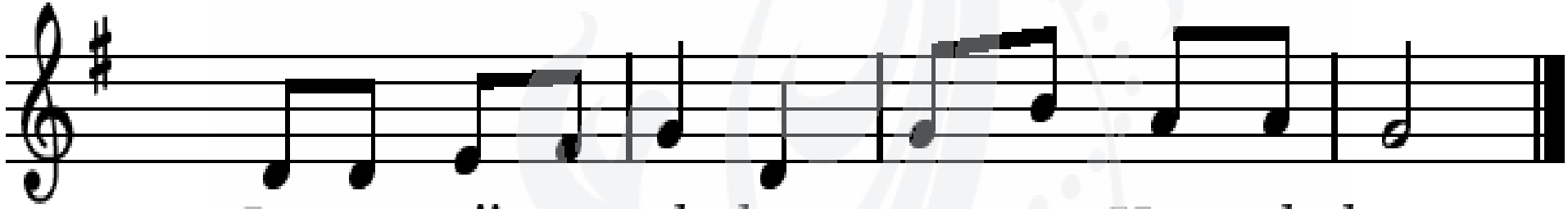

La-ten wij nu al - len gaan tot Hem al - leen.

Scène 5

We gaan Zingen:

STERREN, STERREN, STERREN!!!!!!

Sterren, sterren, sterren, sterren,
Sterren in de nacht!

Die flonkerende lichtjes
Vertellen een verhaal
Wat staat er in de sterren ?
Wat belooft dat allemaal ?

Vrede op aarde ?
Eind aan geweld ?
De wijzen zoeken een geheim
Dat de hemel hen vertelt

Want kijk! Daar aan de hemel
Tussen al die sterren in
Staat opeens een heel bijzondere
Waard om te bewonderen
Wijst die op een nieuw begin ?

Sterren, sterren, sterren, sterren,
Sterren in de nacht!

De wijzen uit het oosten
Zien meer dan licht alleen
Ze komen in beweging
Waar brengt dat licht hen heen ?

Vrede op aarde ?
Eind aan geweld ?
De wijzen zoeken een geheim
Dat de hemel hen vertelt

Want kijk! Daar aan de hemel
Gaat die ene ster hen voor
En de wijzen trekken in de nacht
Aangewakkerd onverwacht
ook voor ons een lichtend spoor

Sterren, sterren, sterren, sterren, 4x
Sterren in de nacht!

Scène 6

Lied 839: 1 en 2

"Ik danste die morgen toen de schepping begon"

Ik danste die morgen toen de schepping begon.
Ik leidde de dans van de sterren, maan en zon.
De golvende velden en de deinende zee en alles wat ademt, danste mee.

Refrein:

Dans dan en doe maar mee met mij
Ik ben de Heer van de dans, zegt Hij.
Ik ga je voor, dus doe maar mee met Mij,
want ik ben de Heer van de dans, zegt Hij.

De dans werd vergeten en het ritme verstoord.
Het lied van de schepping werd zelden nog gehoord.
Ik kwam naar de aarde voor een nieuw begin.
In Bethlehem zette de dans weer in.

Refrein:

Dans dan en doe maar mee met mij
Ik ben de Heer van de dans, zegt Hij.
Ik ga je voor, dus doe maar mee met Mij,
want ik ben de Heer van de dans, zegt Hij.

Scène 7

Zingen
“Vrolijk kerstfeest iedereen”

Wonderbare Raadsman (2x)

Sterke God (2x)

Eeuwige Vader (2x)

Vredevorst (2x)

Een Kind is ons geboren
Een Zoon is ons gegeven
En Zijn heerschappij duurt voor eeuwig

Vrolijk kerstfeest

iedereen!

Vrede voor de wereld (2x)

Heeft Hij gebracht (2x)

Vrijheid voor de volken (2x)

Licht in de nacht (2x)

Een Kind is ons geboren
Een Zoon is ons gegeven
En Zijn heerschappij duurt voor eeuwig

Vrolijk kerstfeest

iedereen!

Vrede voor de wereld (2x)

Heeft Hij gebracht (2x)

Vrijheid voor de volken (2x)

Licht in de nacht (2x)

Een Kind is ons geboren
Een Zoon is ons gegeven
En Zijn heerschappij duurt voor eeuwig

Vrolijk kerstfeest
iedereen!

Een Kind is ons geboren
Een Zoon is ons gegeven
En Zijn heerschappij duurt voor eeuwig

Vrolijk kerstfeest
iedereen!
3 x

Gebed

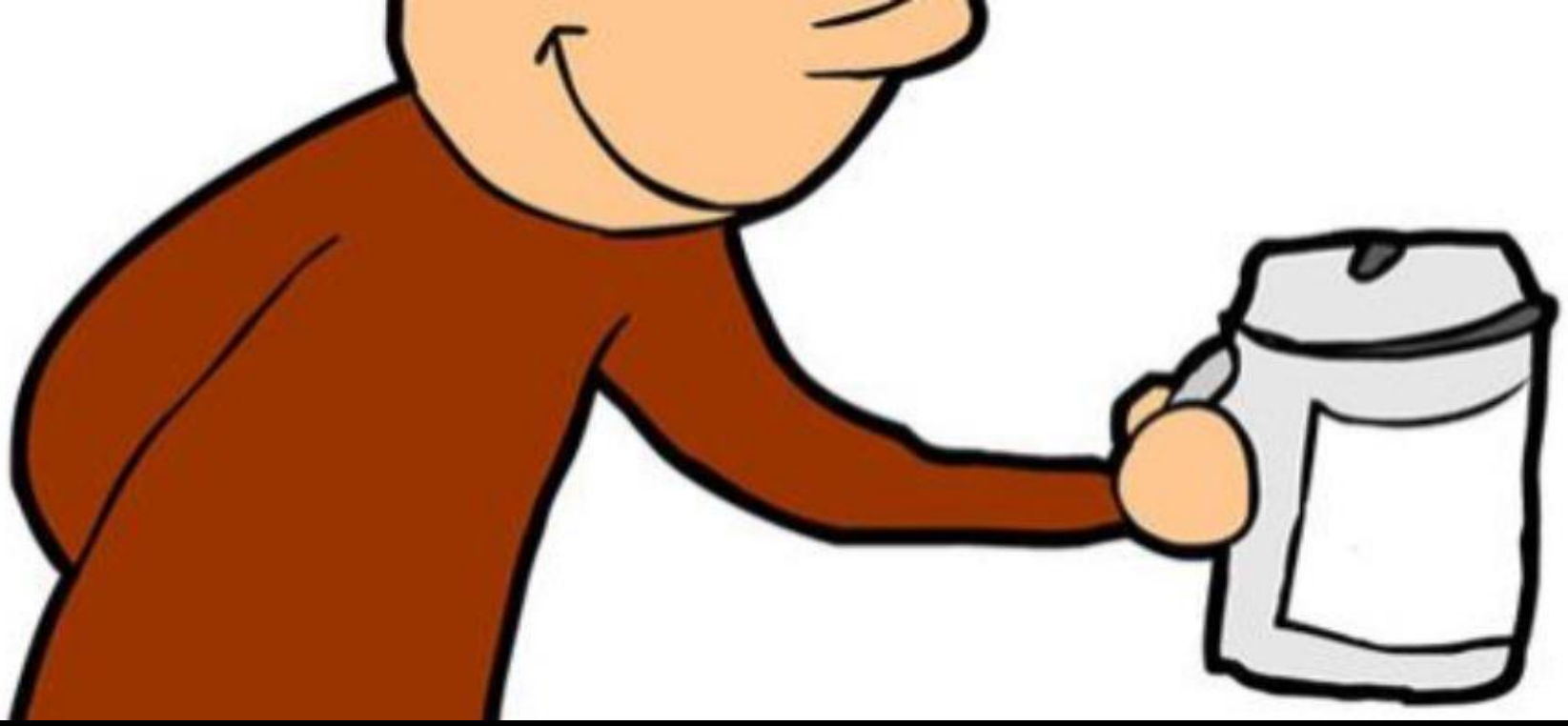

1-ste	Kinderen in de knel
2-de	Stichting Still
3-de	Onderhoudsfonds

Slotlied

486: 1-3

“Midden in de winternacht”

1 Mid-den in de win-ter-nacht

ging de he-mel o - pen;

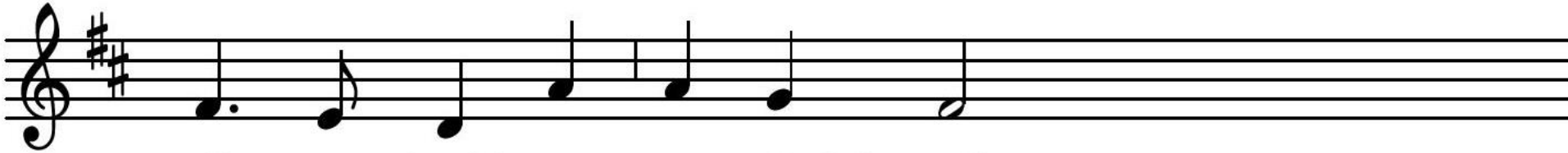

die ons heil ter we-reld bracht,

ant-woord op ons ho-pen.

El - ke vo-gel zingt zijn lied,

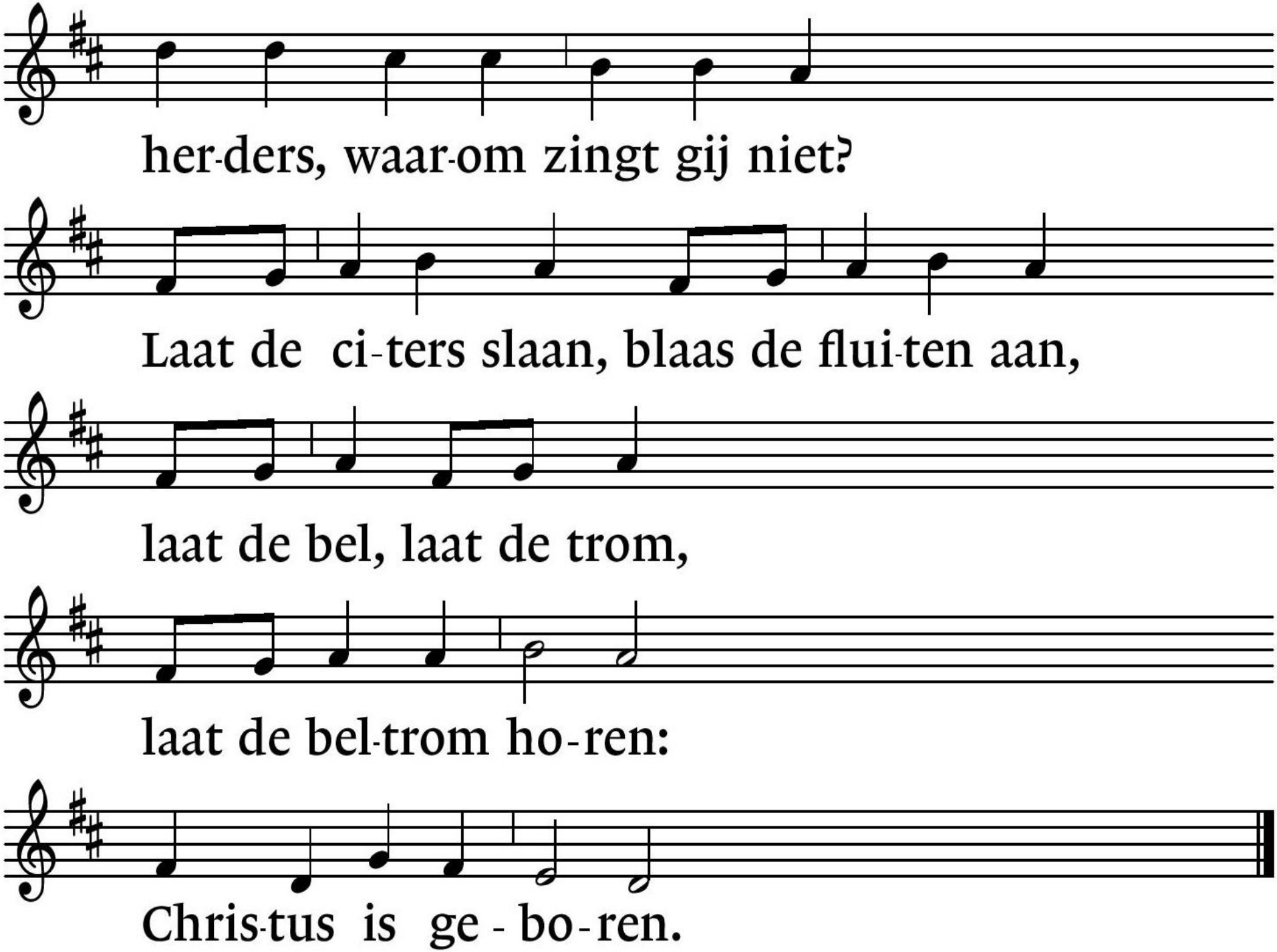
her-ders, waar-om zingt gij niet?
Laat de ci-ters slaan, blaas de flui-ten aan,
laat de bel, laat de trom,
laat de bel-trom ho-ren:
Chris-tus is ge - bo - ren.

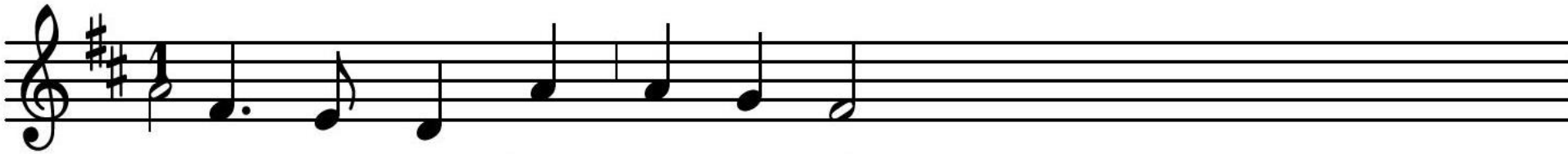

2 Vre-de was het o-ver-al,

wil-de die-ren kwa-men

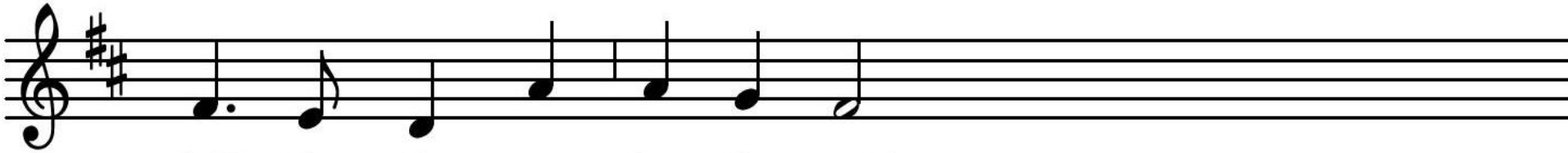

bij de scha-pen in de stal

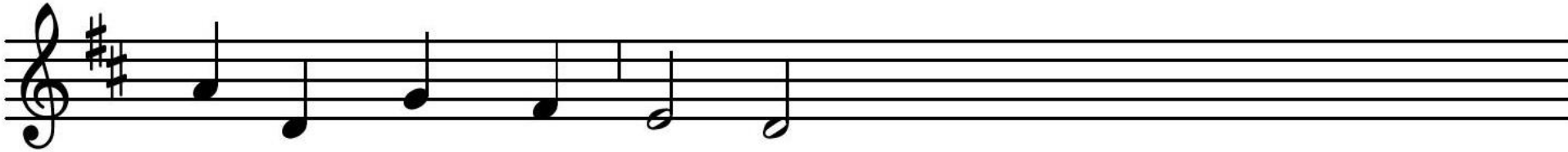

en zij speel-den sa-men.

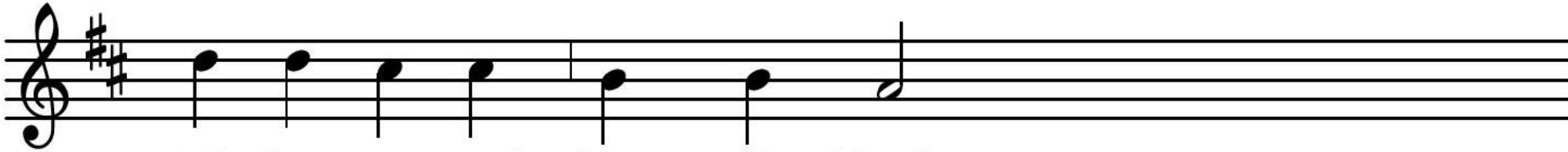

El-ke vo-gel zingt zijn lied,

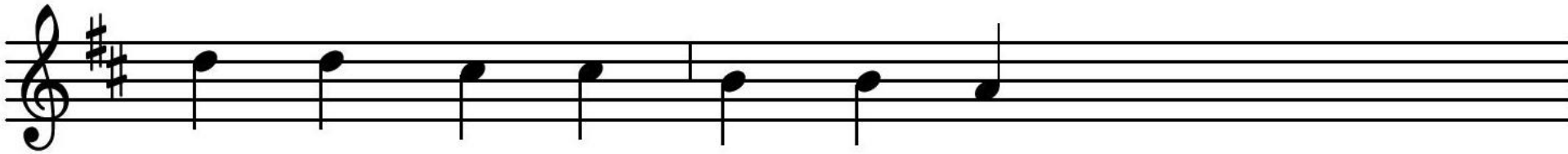

her-ders waar-om speelt gij niet?

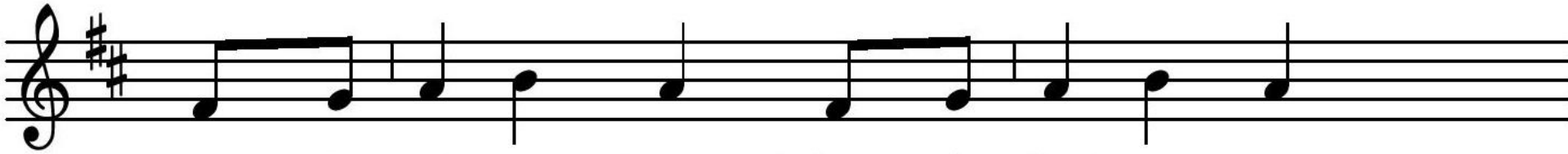

Laat de ci-ters slaan, blaas de flui-ten aan,

laat de bel, laat de trom,

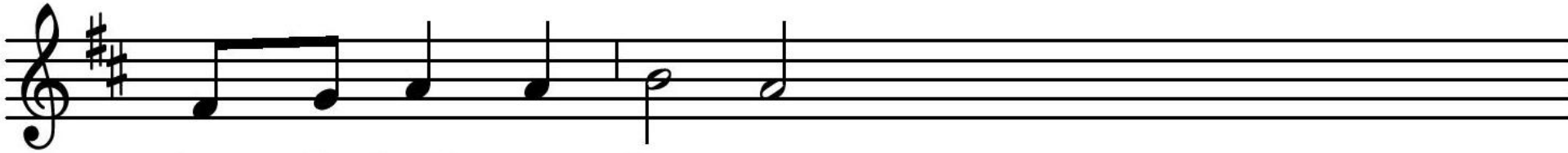

laat de bel-trom ho-ren:

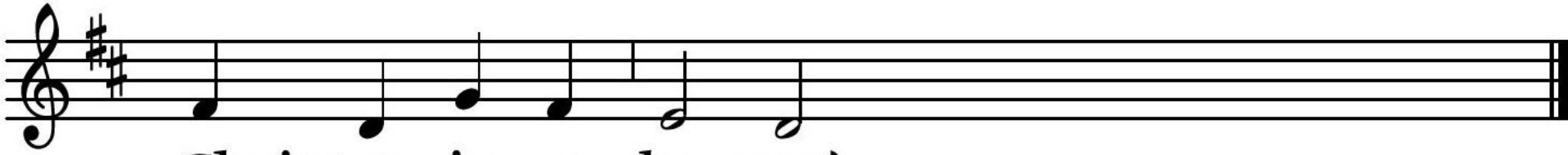

Chris-tus is ge - bo - ren!

3 On-danks win-ter, sneeuw en ijs

bloei-en al - le bo-men,

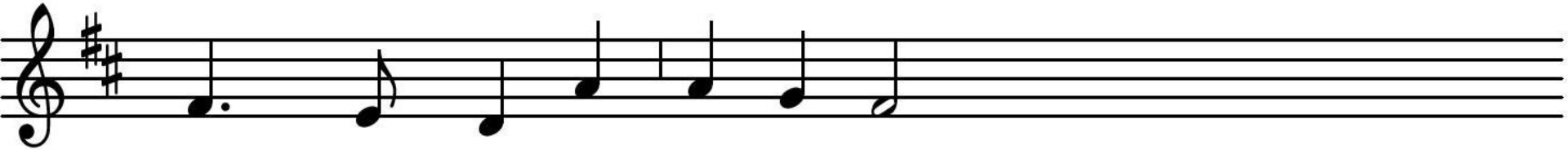

want het aard-se pa - ra-dijs

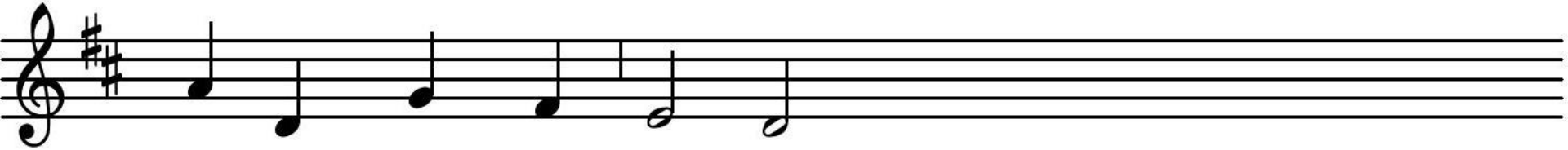

is van-nacht ge - ko-men.

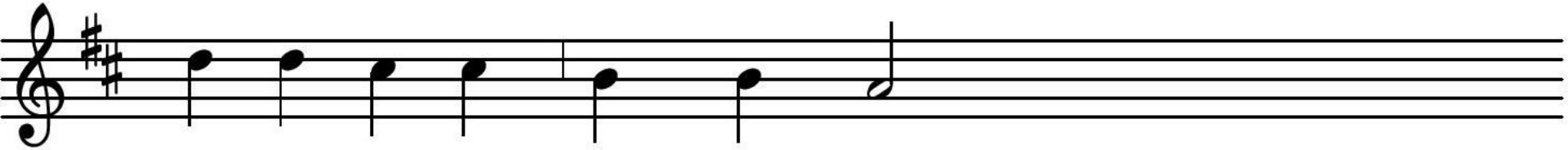

El - ke vo-gel zingt zijn lied,

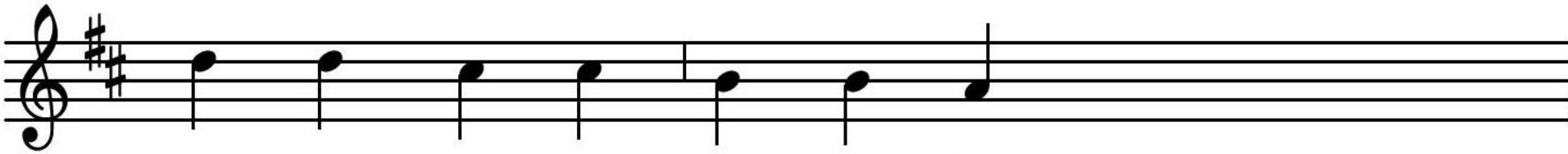

her-ders waar-om danst gij niet?

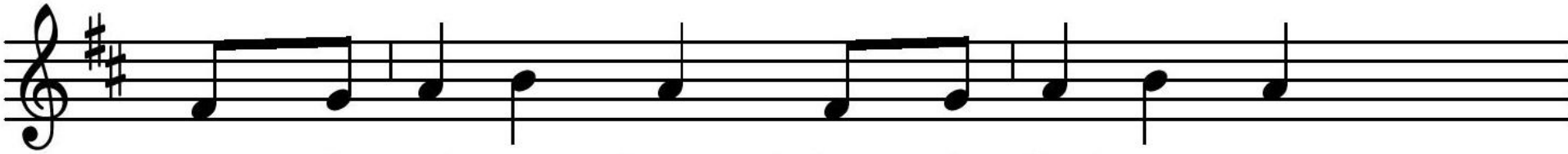

Laat de ci-ters slaan, blaas de flui-ten aan,

laat de bel, laat de trom,

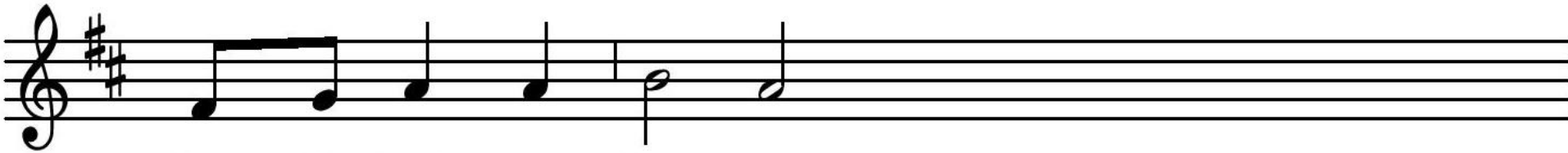

laat de bel-trom ho-ren:

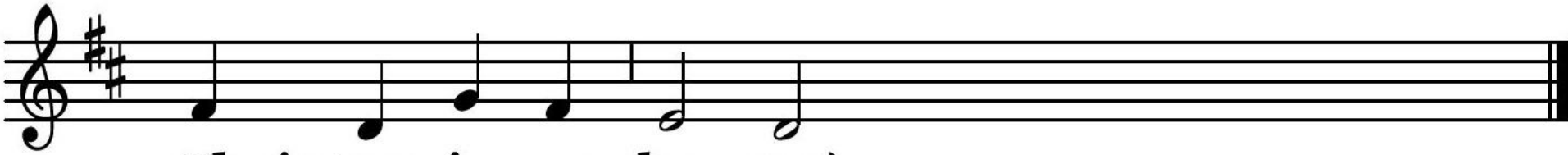

Chris-tus is ge - bo - ren!

Gods
Zegen
Kameel.nl

Goede
feestdagen
en een
Gezond
2019