Protestantse Kerk

wijkgemeente Baalder

Orde voor de dienst

op

23 september 2018

In sporthal De Kamp

Thema:

“Mooi veur mekoar…”

In deze dienst

nemen we afscheid van:

- Gerard Bolks
- Herman van Olst
- Betsy ter Maat
- Rinus Groothuismink

Als ouderlingen en diaken.

We verwelkomen/ bevestigen:

- Als nieuwe diaken
  - Geja Taatgen
    - Hans Harlaar

  Als nieuwe ouderling
- Albert Nieborg

  Als oud diaken, nogmaals
- Wim Laarman

M.m. v.:

De Nu-je-onderweg-band

Voorganger: Ds. Wim van der Wel

ETAL
ZAC
ROCK STAR
ROCK
PUNK
MUSIC
Band
VOLUME
DANCE
SOUND
JAZZ
LIVE
LOVE
MUSIC = GOD
HITS

Welkom

Aansteken Paaskaars

door
Levie Maathuis en gedicht door Isa Wiersma

Wij steken vandaag de Paaskaars aan.
Wij vieren dat Jezus is opgestaan.
Zijn Licht vuurt ons mensen allemaal aan
om met liefde voor Hem en elkaar klaar te staan.

We Zingen,

216

Staande

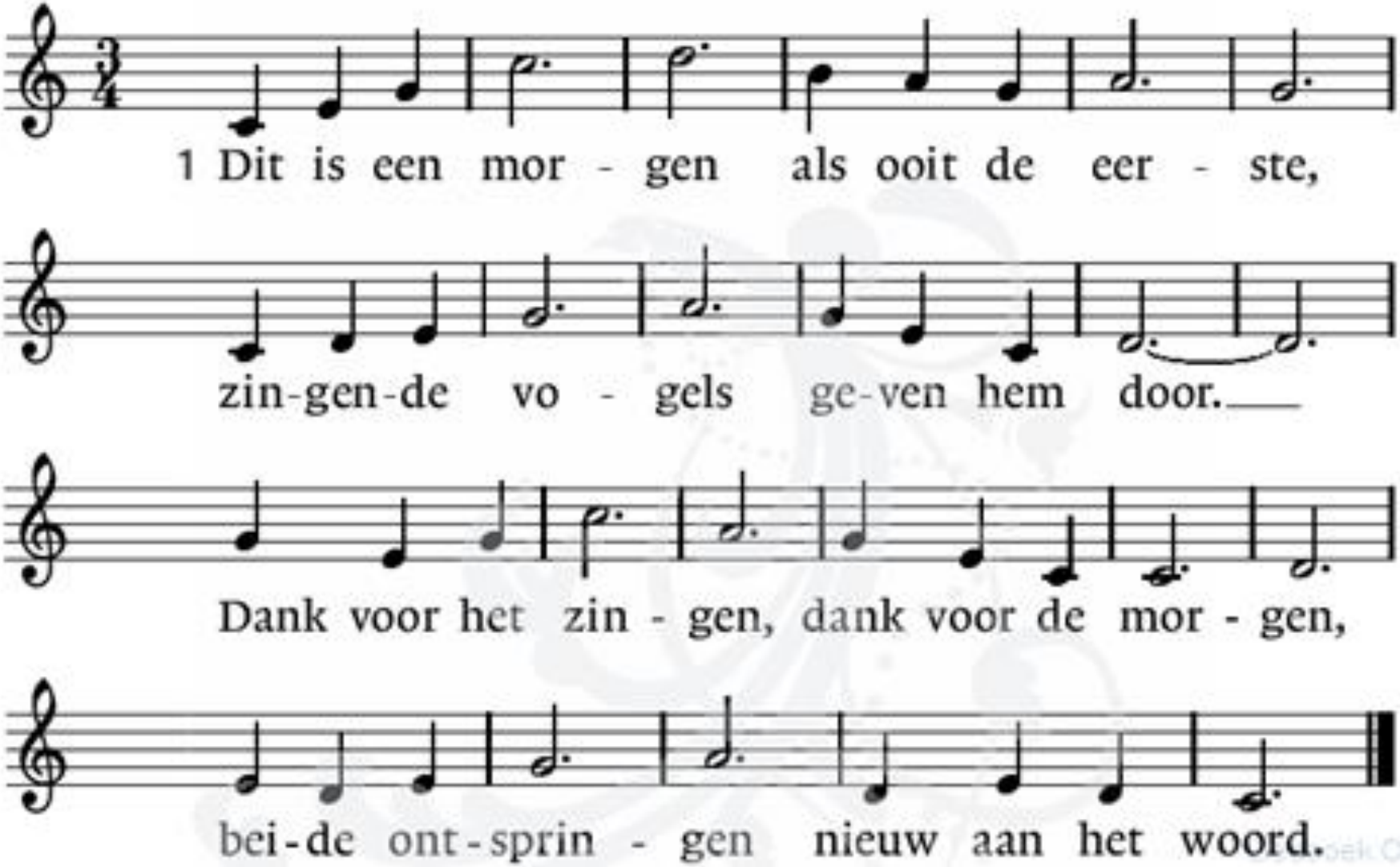
1 Dit is een mor - gen als ooit de eer - ste,
zin-gen-de vo - gels ge-ven hem door.
Dank voor het zin - gen, dank voor de mor - gen,
bei-de ont-sprin - gen nieuw aan het woord.

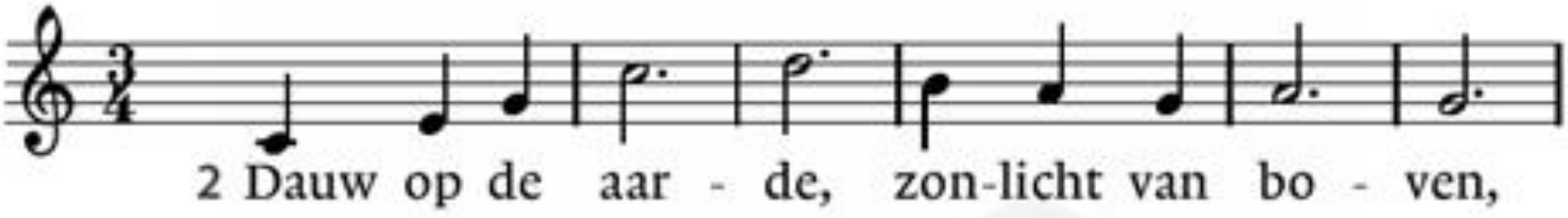

2 Dauw op de aar - de, zon-licht van bo - ven,

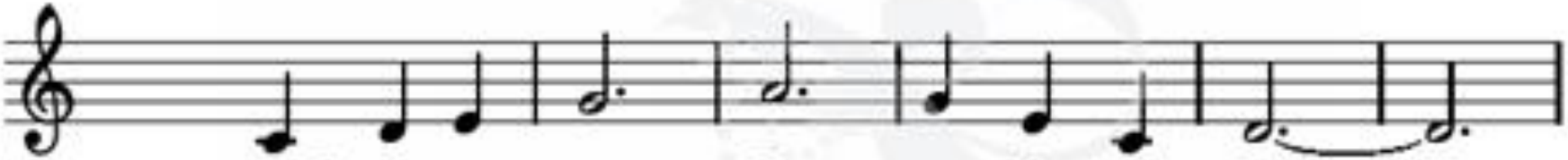

voch-ti-ge gaar - de, geu-rig als toen.

Dank voor ge - was - sen, gras-sen en bo - men,

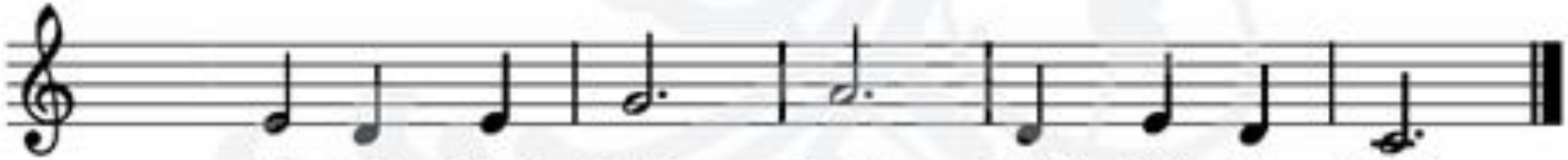

al wie hier wan - delt, ziet: het is goed.

boek Online

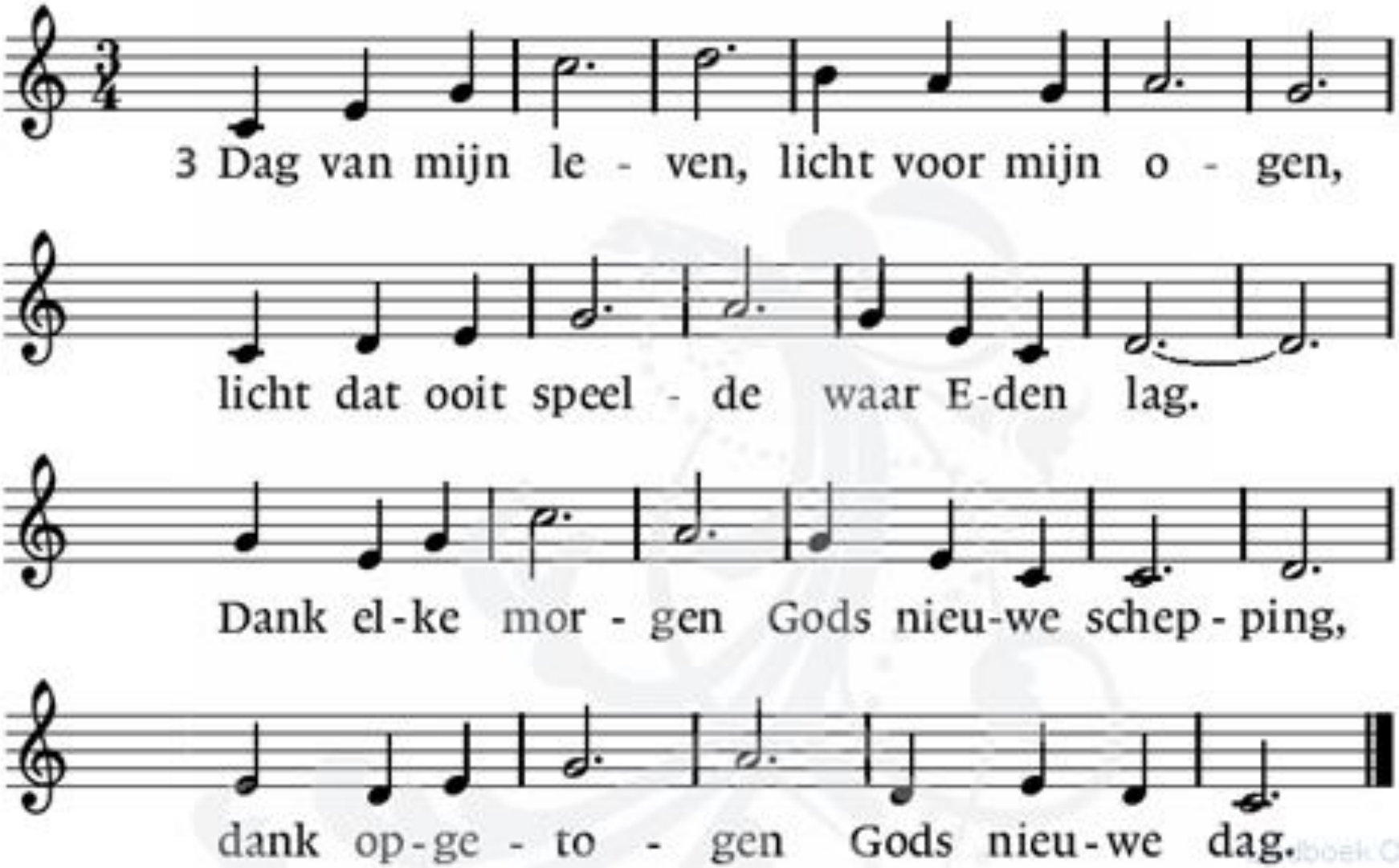
3 Dag van mijn le - ven, licht voor mijn o - gen,
licht dat ooit speel - de waar E-den lag.
Dank el-ke mor - gen Gods nieu-we schep - ping,
dank op-ge - to - gen Gods nieu-we dag.

Stil gebed

Bemoediging en groet:

Vg: Onze helper is de Here God

A: Hij heeft hemel en aarde gemaakt

Vg: Hij laat ons mensen niet in de steek

A: Altijd blijft Hij ons trouw

Vg: De Heer zij met u, met jou.

A: Ook met u zij de Heer

Ga maar weer lekker zitten!

We gaan bidden

Rond de bijbel en het thema

Gebed

Tieners **O**p **Z**ondag

Naar hun ruimte!

Spiegelverhaal voor de Kinderen

Door

Mirjam

Samen kunnen we alles

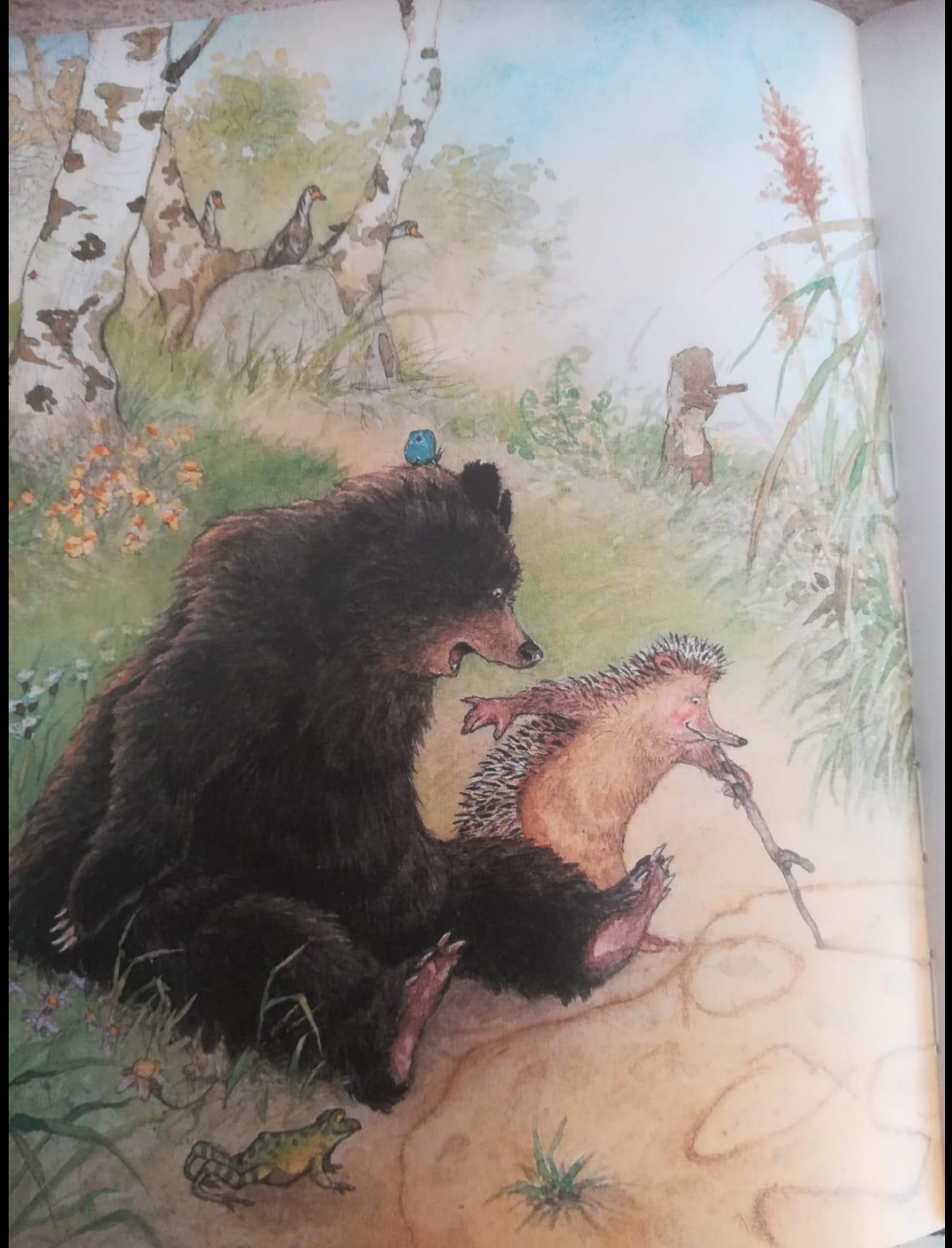

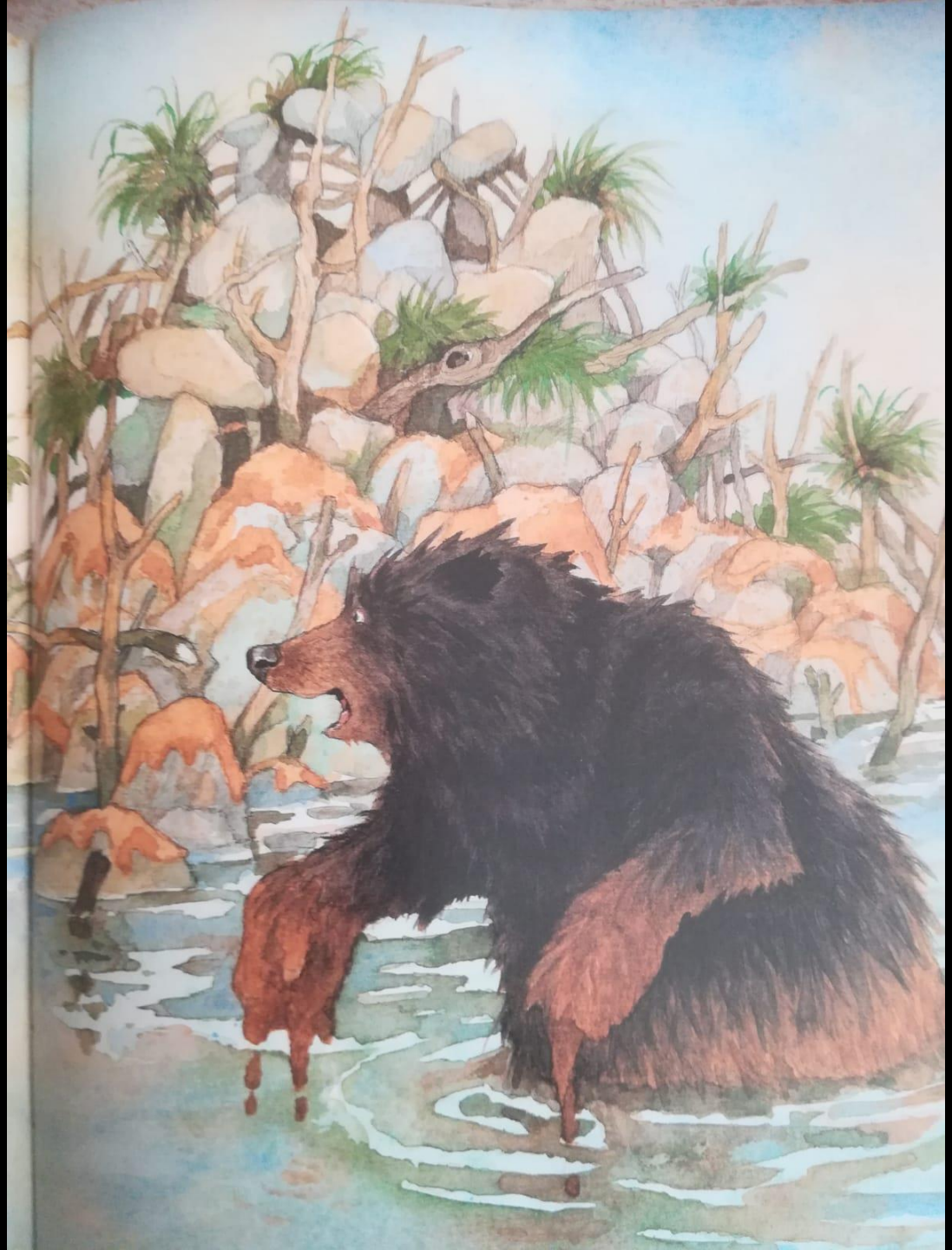

Egel in

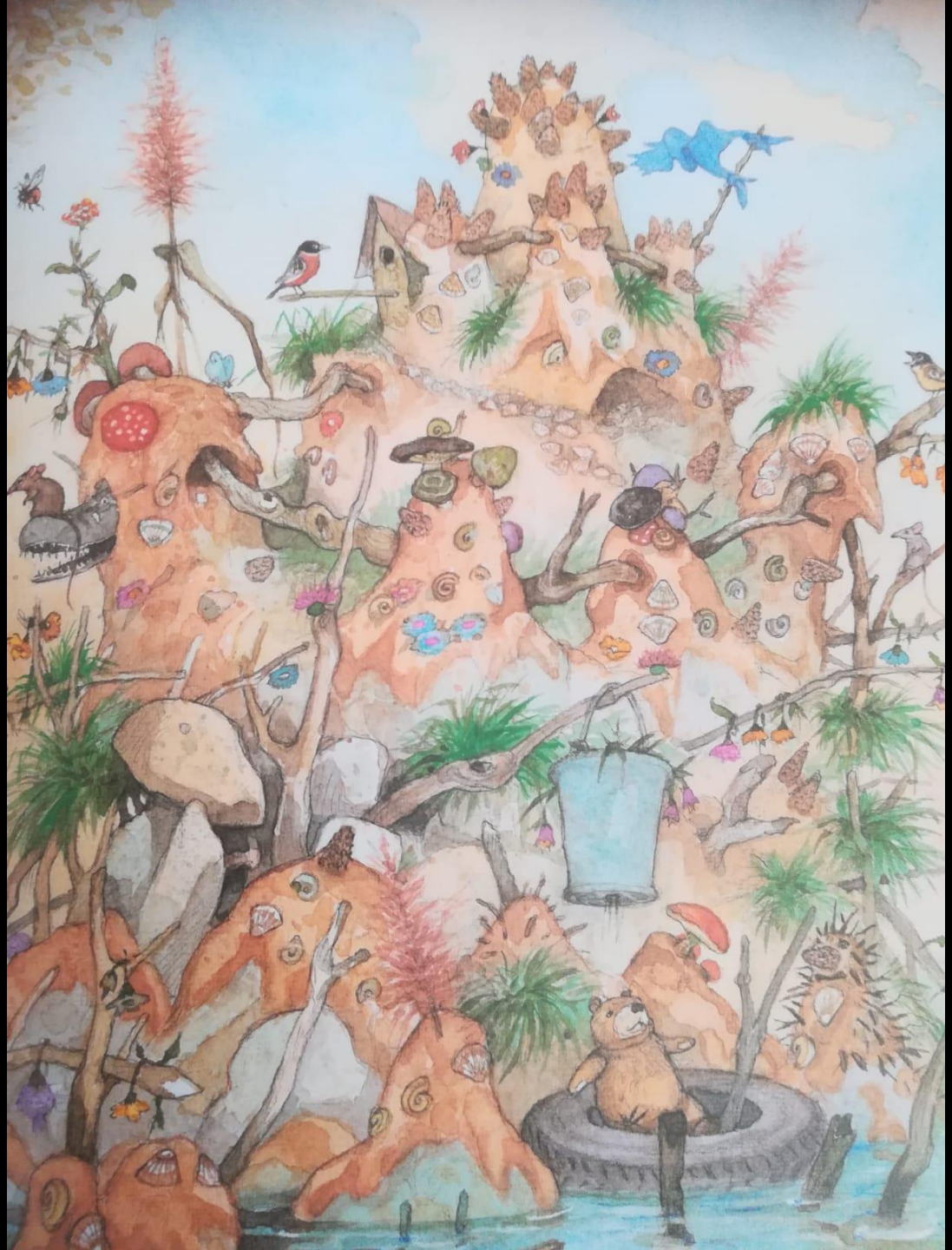

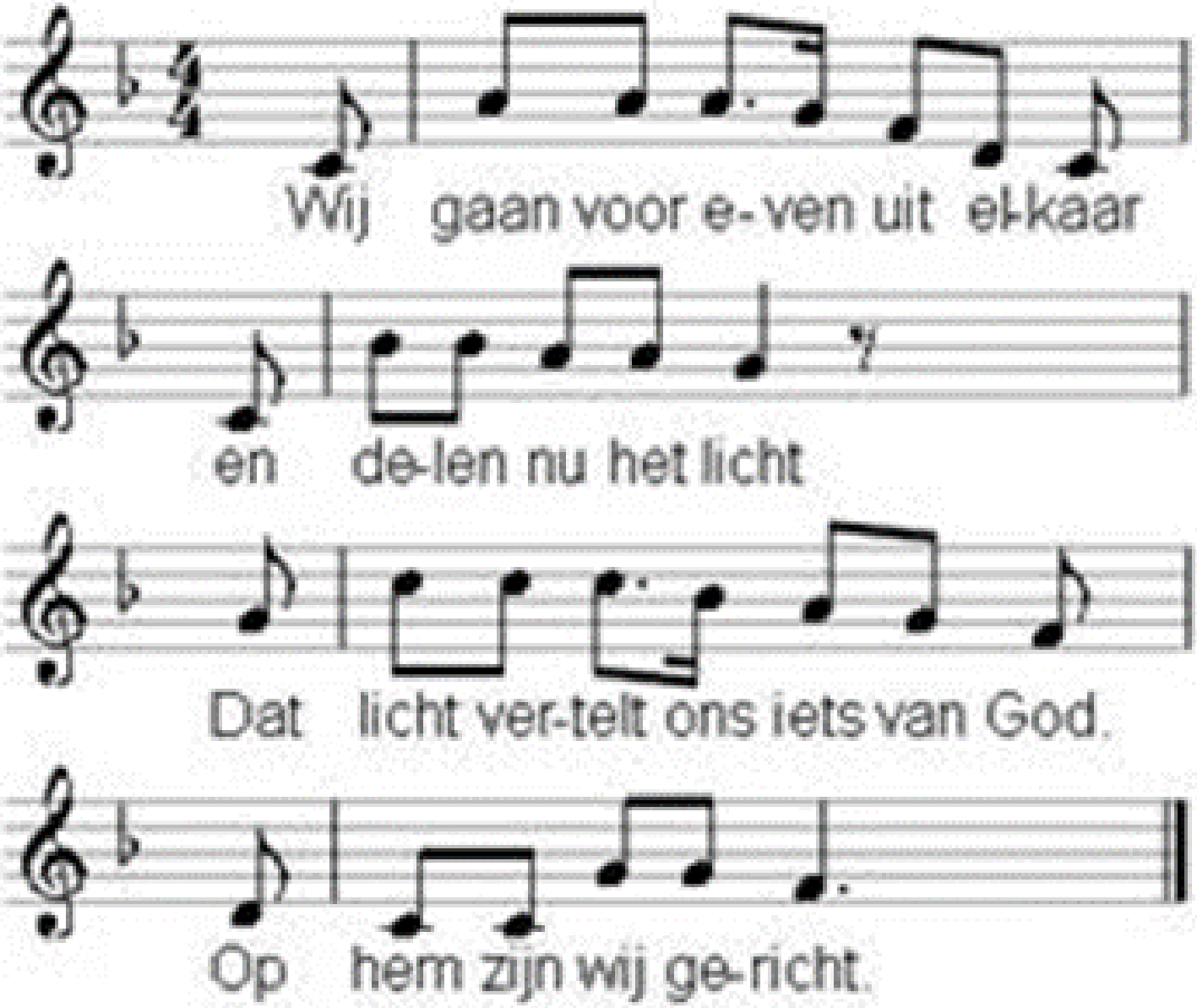
Wij gaan voor e-ven uit el-kaar
en de-len nu het licht
Dat licht ver-telt ons iets van God.
Op hem zijn wij ge-richt.

2. Wij geven Gods
verhalen door
En wie zich openstelt
Ervaart misschien
een beetje licht
Door wat er wordt
verteld

3. Straks zoeken wij
elkaar weer op
En elk heeft zijn
verhaal
Het licht verbindt
ons met elkaar
Het is voor allemaal

We lezen uit:

Romeinen 12

3Met een beroep op de genade die mij
geschonken is, zeg ik u allen dat u zichzelf niet
hoger moet aanslaan dan u kunt
verantwoorden, maar verstandig over uzelf
moet denken. Denk overeenkomstig het
geloof, dat is de maatstaf die God u heeft
gegeven. 4Zoals ons ene lichaam vele delen
heeft en die delen niet allemaal dezelfde
functie hebben,

5zo zijn we samen één lichaam in Christus en
zijn we, ieder apart, elkaars lichaamsdelen.
6We hebben verschillende gaven,
onderscheiden naar de genade die ons
geschonken is. Wie de gave heeft te
profeteren, moet die in overeenstemming
met het geloof gebruiken. 7Wie de gave heeft
bijstand te verlenen, moet bijstand verlenen.
Wie de gave heeft te onderwijzen, moet
onderwijzen.

8Wie de gave heeft te troosten, moet troosten. Wie iets weggeeft, moet dat zonder bijbedoeling doen. Wie leiding geeft, moet dat doen met volle inzet. Wie barmhartig voor een ander is, moet daarin blijmoedig zijn.

En we lezen uit:

Nehemia 3

31Eljasib, de hogepriester, begon samen met
zijn medepriesters aan de herbouw van de
Schaapspoort. Nadat ze die hadden ingewijd,
plaatsten ze de deuren en wijdden ze het
gedeelte van de Honderdtoren tot de
Chananeltoren in. 2Naast hem werkten de
mannen van Jericho, en daarnaast Zakkur, de
zoon van Imri.

3De Vispoort werd door de zonen van Senaä herbouwd. Ze legden de balken en plaatsten de deuren, compleet met sluitbalken en grendels. 4Naast hen voerde Meremot, de zoon van Uria, de zoon van Hakkos, de herstelwerkzaamheden uit, en daarnaast Mesullam, de zoon van Berechja, de zoon van Mesezabel, en wat verderop Sadok, de zoon van Baäna.

5Daar weer naast werkten de inwoners van Tekoa, maar de aanzienlijken van die stad deden niet mee met het werk van hun heer. 6De Oude Poort werd hersteld door Jojada, de zoon van Paseach, en door Mesullam, de zoon van Besodja. Ze legden de balken en plaatsten de deuren, compleet met sluitbalken en grendels.

7Naast hen werkten Melatja uit Gibeon en Jadon uit Meronot met de mannen uit Gibeon en Mispa, waar de residentie van de gouverneur van de provincie Trans-Eufraat was.

We zingen

“Handen heb je om te geven”

Handen heb je om te geven
van je eigen overvloed
en een hart om te vergeven
wat een ander jou misdoet

Refrein: Open je oren om te horen
open je hart voor iedereen
open je oren om te horen
open je hart voor iedereen

Ogen heb je om te zoeken
naar wat mensen nog ontbreekt
en een hart om uit te zeggen
wat een ander moed in spreekt

Refrein: Open je oren om te horen
open je hart voor iedereen
open je oren om te horen
open je hart voor iedereen

Schouders heb je om te dragen
zorg en pijn van alleman
en een hart om te aanvaarden
wat een ander beter kan

Refrein: Open je oren om te horen
open je hart voor iedereen
open je oren om te horen
open je hart voor iedereen

Voeten heb je om te lopen
naar een mens die eenzaam is
en een hart om waar te maken
dat geen mens een eiland is

Refrein: Open je oren om te horen
open je hart voor iedereen
open je oren om te horen
open je hart voor iedereen

Oren heb je om te horen
naar een mens die vrede is
en een hart om te geloven
in een geest die liefde is

Refrein: Open je oren om te horen
open je hart voor iedereen
open je oren om te horen
open je hart voor iedereen

Mooi veur mekoar!

Overdenking

Kerkgevoel…..

- Kerk=Kuriakè
- Kurios-kyriëleis…. Dat wat/wie van de Heer is
- Als er twee of drie…..

Derde maandag van september

- Beleidsplan!
- Weinig organisatie, veel verbondenheid!
- Met elkaar, de wijk én met God

Nehemia…..

- 525 voor Christus. Wederopbouw!
- Ieder draagt steentje bij……
- Gewone mensen, gewone namen

Romeinen

- Denk verstandig over jezelf na
- Lichaam – levend; organen i.p.v. organisatie

Verbondenheid met elkaar

- Gewoon: straat/familie/kennis/vriend/kerk
- Celletjes – van het lichaam
- “ambtelijk”
- Mooi veur mekoar!

We zingen:

“Heer uw licht
en
Uw liefde schijnen”

Heer, uw licht en uw liefde schijnen,
Waar U bent zal de nacht verdwijnen.
Jezus, Licht van de wereld, vernieuw ons.
Levend Woord, ja uw waarheid bevrijdt ons.
Schijn in mij, schijn door mij.

Refrein,
Kom, Jezus kom, vul dit land met uw heerlijkheid.
Kom Heil’ge Geest, stort op ons uw vuur.
Zend uw rivier, laat uw heil heel d’aard vervullen.
Spreek, Heer uw woord, dat het licht overwint.

Staan wij oog in oog met U Heer,
Daalt uw stralende licht op ons ener,
Zichtbaar, tastbaar wordt U in ons leven,
U volmaakt wie volkomen zich geven.
Schijn in mij, schijn door mij……

Refrein,
Kom, Jezus kom, vul dit land met uw heerlijkheid.
Kom Heil’ge Geest, stort op ons uw vuur.
Zend uw rivier, laat uw heil heel d’aard vervullen.
Spreek, Heer uw woord, dat het licht overwint.

Afscheid en Bevestiging

We nemen afscheid van de mensen die stoppen met hun werk

We verwelkomen nieuwe mensen en maken met hen een mooi begin met hun werk

Zegen over de nieuwe mensen!

Vraag aan de mensen in Baalder:
Lieve mensen van wijkgemeente Baalder, nu deze mensen uit jullie midden tot diaken/ouderling bevestigd zijn, beloven jullie hen te aanvaarden, hen te omringen met jullie meeleven, hen te dragen in uw gebeden en met hen mee te werken en waar dat op jullie pad komt jullie steentje bij te dragen aan de opbouw van onze gemeente?

Wat is daarop uw antwoord?
Antwoord: Ja, van harte!

We zingen:

“970”

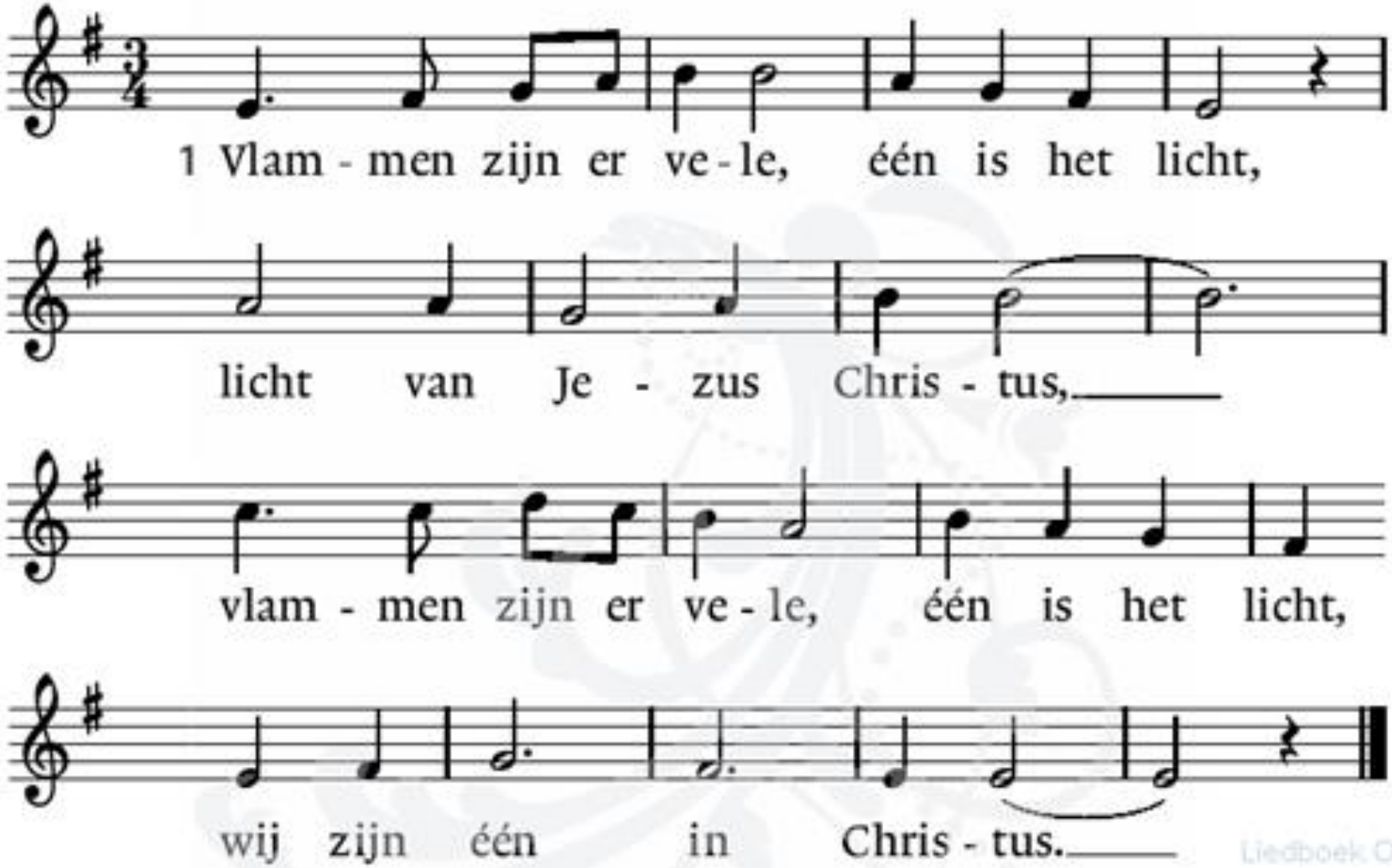

Liedboek Online

Ranken zijn er vele, één is de stam,
wijnstok van het leven, ranken zijn er vele,
één is de stam, wij zijn één in Christus

Gaven schonk Hij vele, één is de Geest,
Geest van Jezus Christus,
gaven schonk Hij vele, één is de Geest,
wij zijn één in Christus.

Velen mogen dienen als onze Heer,
Hij was onze voeten,
velen mogen dienen als onze Heer,
wij zijn één in Christus.

Leden zijn er vele, één is zijn kerk,
Wij zijn Christus’ lichaam,
leden zijn er vele, één is zijn kerk,
wij zijn één in Christus.

Dankgebed
Stilgebed

Onze vader

In memoriam

- Zwaantje Altena-Huisjes

Onze Vader in de Hemel
heilig is Uw naam
Laat Uw Koninkrijk spoedig komen
Laat Uw wil worden gedaan
In de hemel, zo ook hier op aard’ (2x)

Refrein:
Want van U is het Koninkrijk, de kracht
en de heerlijkheid, tot in eeuwigheid
Want van U is het Koninkrijk, de kracht
en de heerlijkheid, tot in eeuwigheid

Onze Vader in de hemel
geef ons daaglijks brood
En vergeef ons onze schulden
gelijk ook wij dat doen
hen vergeven die ons iets schuldig zijn

Refrein:
Want van U is het Koninkrijk, de kracht
en de heerlijkheid, tot in eeuwigheid
Want van U is het Koninkrijk, de kracht
en de heerlijkheid, tot in eeuwigheid

En leidt ons niet in verzoeking
maar verlos ons van het kwaad

Refrein:
Want van U is het Koninkrijk, de kracht
en de heerlijkheid, tot in eeuwigheid
Want van U is het Koninkrijk, de kracht
en de heerlijkheid, tot in eeuwigheid

Baalder Journaal

Journaal

Journaal

Journaal

Kledingbeurs

voor

Stichting Bobokan

TRAORE
SCULPTEUR-FONDE
DE BRONZE
E-mail: batietraore@yahoo.f

TRAORE
BATIEBA
SCULPTEUR-FONDEUR
DE BRONZE

11 12 13 14 15 16 17 18 19 20
Recitations

Sohoo Bobokan

LA DIRECTION

CP1

Inzameling

1-ste: Diaconie

2-de: Kerk

Bij uitgang: Onderhoudsfonds

Slotzang: tienduizend redenen

De zon komt op, maakt de morgen wakker;
mijn dag begint met een lied voor U.
Heer, wat er ook gebeurt
en wat mij mag overkomen,
laat mij nog zingen als de avond valt.

Refrein:
Loof de Heer, o mijn ziel.
O mijn ziel, prijs nu zijn heilige Naam.
Met meer passie dan ooit;
o mijn ziel, verheerlijk zijn heilige Naam.

Heer, vol geduld toont U ons Uw liefde.
Uw Naam is groot en Uw hart is zacht.
Van al Uw goedheid wil ik blijven zingen;
tienduizend redenen tot dankbaarheid.

Refrein:
Loof de Heer, o mijn ziel.
O mijn ziel, prijs nu zijn heilige Naam.
Met meer passie dan ooit;
o mijn ziel, verheerlijk zijn heilige Naam.

En op die dag, als mijn kracht vermindert,
mijn adem stokt en mijn einde komt,
zal toch mijn ziel Uw loflied blijven zingen;
tienduizend jaar en tot in eeuwigheid.

Refrein: 2x
Loof de Heer, o mijn ziel.
O mijn ziel, prijs nu zijn heilige Naam.
Met meer passie dan ooit;
o mijn ziel, verheerlijk zijn heilige Naam.

Verheerlijk zijn heilige naam.
Verheerlijk zijn heilige naam.

Uitzending en zegen

3 x Amen

“Een goed gesprek…”

Onder het genot van een kop koffie, thee of limonade!

Volgende dienst

14 oktober